



السلام علیکم ورحمة الله وبركاته

إخواني هذا برنامج اقدمه لكم لجعل اجهزتكم **كسیر فر** تستطيع من خلاله ان ترفع اي شيء

على الانترنت من خلال اللغة الجميلة **php**

وما أو تيتم من العلم إلا قليلاً ...

البرنامج تستطيع تحميله من [هنا](#)

له ستظهر لك صورته بهذا الشكل من هنا في البار السفلي setup وبعد تحميله وعمل

.... كما في الصورة التالية

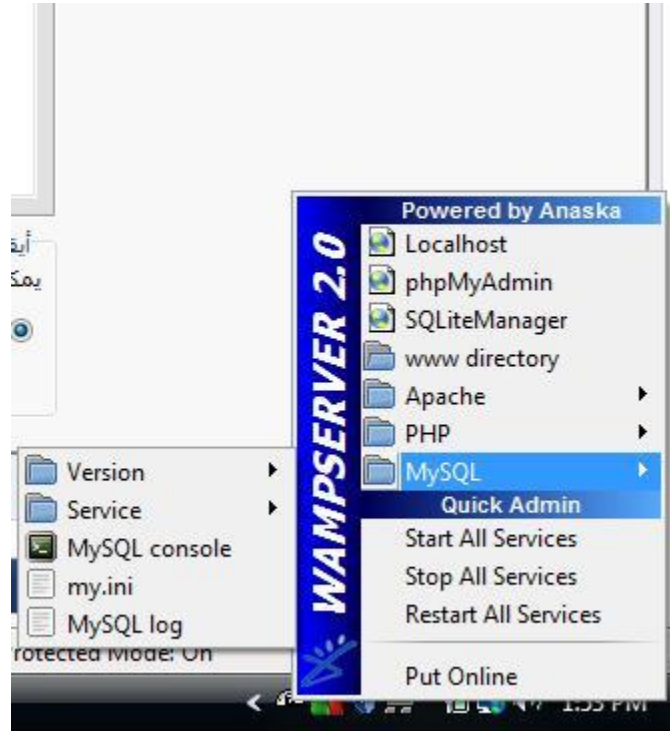

المهم وبعد تحميله يمكنك الضغط عليه بالزر الايمن لتفتح لك النافذة كما تراها في

فتختار

mysql >>>>> mysql console

فتفتح لك شاشة سوداء بهذه الشاشة سوف تكتب الاكواد الخاصة لانشاء قاعدة

البيانات والجداول التي بداخلها والاستعلامات الخاصة بها وهذا شكله الشاشة السوداء

وما أو تيتم من العلم إلا قليلاً ...

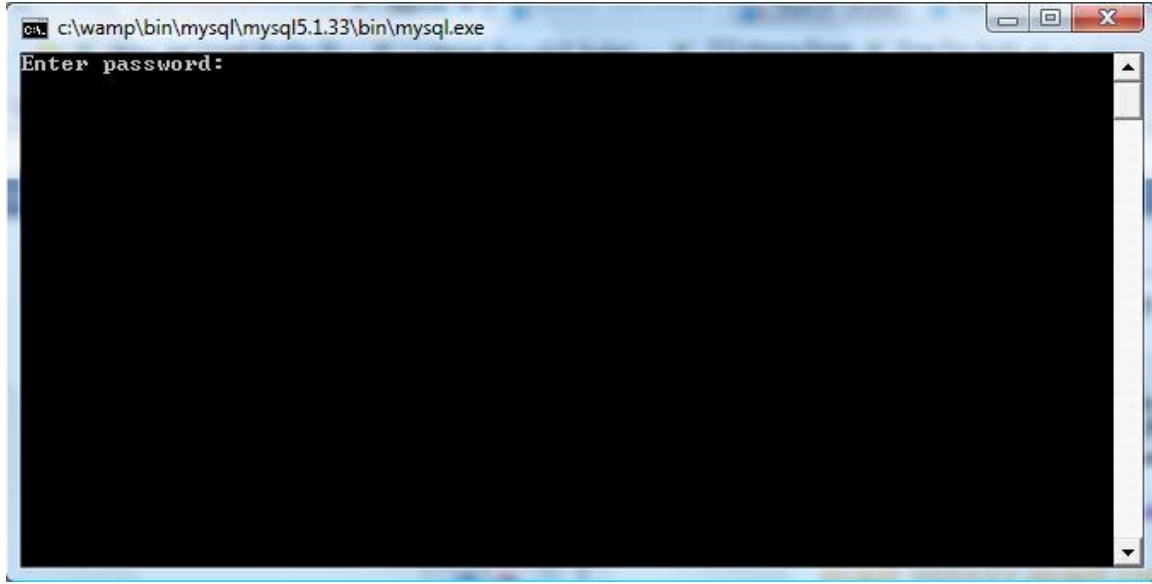

وبهذا الشاشة السوداء سوف نبدأ بكتابة كل شيء عن قواعد البيانات من جدواول واستعلامات وغيره

..... ملاحظة هامة جداً جداً

تستخدم عادة أو غالباً في برامج الانترنت التفاعلية mysql قواعد البيانات

والمواقع والمنتديات

mysql ماهي أهمية قواعد البيانات

قواعد البيانات التي من نوع

Mysql

تعرف بقوتها في مجال قواعد البيانات

ومجال حجمها الذي يزيد عن ال

تيرا 10

..... ويمكن زيادته لأكثر من هذا

=====

وما أو تيتيم من العلم إلا قليلاً ...

إلى البرنامج
(mysql)

حسناً كما في الورة الموضحة في الأعلى أول مايتم فتح ال
mysql

سيظهر لك الشاشة السوداء وعليها كلمة
Enter password

وطبعاً نحن لم نضع بعد رقم الباسورد للبرنامج المهم لتخطي ذلك اضغط فقط على زر

ENTER

الآن سوف نتعلم الكود الاساسي لنكتبه في البرنامج لانشاء قاعدة بيانات

..... جديدة وسنضع بها الجداول بإذن الله تعالى

هذا هو الكود المخصص لانشاء قاعدة بيانات جديدة في ال
mysql

```
create database lo2isql ;
```

بهذا الكود انشأنا قاعدة بيانات اسمها

lo2isql

ولا ننسى طبعاً الفاصلة المنقوطة في نهاية كل جملة من جمل ال
mysql

حسناً قمنا بإنشاء قاعدة بيانات جديدة والآن نريد ادراج جدول جديد داخل قاعدة البيانات

اول شيء يجب ان نأخذه في عين الاعتبار انه لايمتنا ان نعدل اي شيء في قاعدة البيانات
او اضافة

جداول او استعلامات فيها الا بعد كتابة كود صغير يجعل البرنامج يحدد قاعدة البيانات التي يعمل

عليها

وما أو تيتم من العلم إلا قليلاً ...

المهم لا اريد ان اعتدكم بها الامر بسيط فقط كود ليجعل ال

Mysql

يحدد القاعدة التي سيعمل عليها

هذا هو الكود

```
use lo2isql;
```

وبعد ذلك نضغط على ال

ENTER

وبهذا تم انشاء قاعدة بيانات وحددنا للبرنامج القاعدة نفسها للعمل عليها

وهذا هي شاشة البرنامج توضح كيفية كتابة ذلك

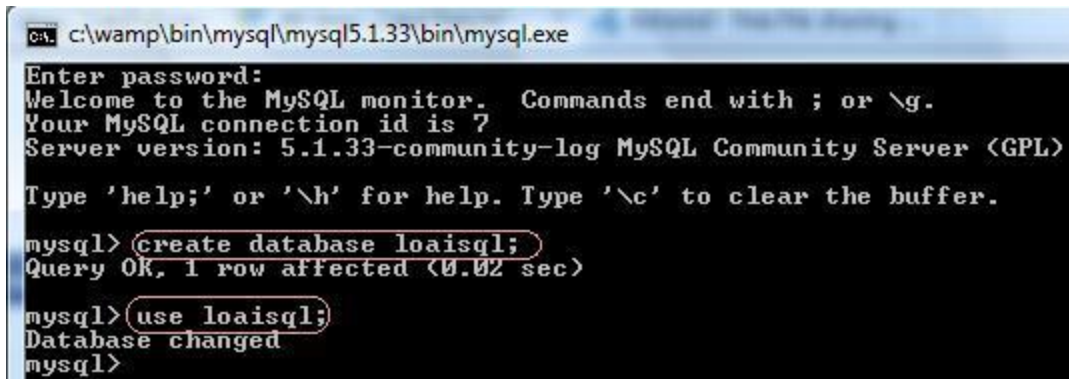

```
CA: c:\wamp\bin\mysql\mysql5.1.33\bin\mysql.exe
Enter password:
Welcome to the MySQL monitor.  Commands end with ; or \g.
Your MySQL connection id is 7
Server version: 5.1.33-community-log MySQL Community Server (GPL)
Type 'help;' or '\h' for help. Type '\c' to clear the buffer.
mysql> create database loaisql;
Query OK, 1 row affected (0.02 sec)
mysql> use loaisql;
Database changed
mysql>
```

وستتعلم بالدرس المقبل ان شاء الله كيفية ادراج الجداول في قاعدة البيانات

وكيفية التعديل في كل جدول وما يتعلق به من استعلامات وغيره

=====

وما أو تيتم من العلم إلا قليلاً ...

بسم الله الرحمن الرحيم

الدرس الثاني في قواعد البيانات

mysql

كيفية ادراج الجداول في القاعدة والتعرف على خصائص الحقول من خلالها

-: سنتعلم بإذن الله في هذا الدرس النقاط التالية

- . كيفية ادراج جدول بسيط في قاعدة البيانات .
- . التعرف على خصائص الحقول واستخداماتها .
- . التعرف على الاخطاء التي ستواجهنا في انشاء الجداول .
- . التعرف على بعض الاكواد التي تساعدنا في الكشف عن جدول ما .
- . التعرف على خصائص كل حقل من الجداول .

... ملاحظة هامة جداً جداً

..... لن نتطرق في هذا الدرس على شرح اهمية قواعد البيانات والجدول بداخلها لانها صارت معروفة لدى الجميع

..... لنبدأ بسم الله

اولاً لكي نضيف جدول إلى قاعدة البيانات لا بد ان نكون قد انشأنا قاعدة بيانات مسبقه وللتعرف على ... طريقة انشاء قاعدة البيانات ارجع للدرس الاول

... حسناً سنعمل الان على الكود أو القاعدة الاساسية لإضافة جدول ما إلى قاعدة البيانات

والكود بالشكل التالي

```
create table [tablename] ([ROW1] [type],[ROW2] [type].....);
```

وما أو تيتم من العلم إلا قليلاً ...

ولاننسى ابدً الفاصلة المنقوطة التي توضع اخر كل جملة في ال
mysql

بعد ما عرفنا القاعدة العامة سنكتب الان كود لانشاء جدول لتخزين اسم الطالب وعمره

وسنحتاج إلى حقلين فقط هما الاسم
(age) والعمر (name)

..... نكتب الكود التالي

```
create table data (name text,age text);
```

ولتوضيح ذلك اليكم الصورة الموضحة لكيفية انشاء قاعدة بيانات جديدة باسم الاكاديمية

vba4a

وجداول خاص باسمااء الطلاب قمنا بتسميته ب

DATA

ووضعنا بداخله حقلين فقط هما

age و name

وكلاهما من نوع

text

اي نصي

وما أو تيتم من العلم إلا قليلاً ...

```
c:\wamp\bin\mysql\mysql5.1.33\bin\mysql.exe
Enter password:
Welcome to the MySQL monitor.  Commands end with ; or \g.
Your MySQL connection id is 10
Server version: 5.1.33-community-log MySQL Community Server (GPL)

Type 'help;' or '\h' for help. Type '\c' to clear the buffer.

mysql> create database vba4a;
Query OK, 1 row affected (0.01 sec)

mysql> use vba4a;
Database changed
mysql> create table data (name text,age text);
Query OK, 0 rows affected (0.13 sec)

mysql> _
```

كما هو موضح بالصورة بالون الأصفر الاول قمنا بإنشاء القاعدة باسم الاكاديمية

وبعد عطانا جملة

QUERY OK

وبعد عملنا جملة لتحديد القاعدة التي سنعمل عليها باستخدام الكود التالي

USE VBA4A ;

وبعد عطانا جملة

QUERY OK

وبعد وهو الهم قمنا بكتابة كود لإنشاء جدول جديد يحوي اسماء الطلاب واعمارهم

وبعد عطانا جملة

QUERY OK

طيب الان سوق ندخل كود جميل جداً جداً في ال

MYSQL

وما أو تيتم من العلم إلا قليلاً ...

الكود هو لتصفح الجدول يعني لو أنشأت جدول ما ولكنك نسيت ما بداخله من حقول

او ماخصائص الحقول التي ادخلتها

هناك كود بسيط يمكنك من خلاله معرفة الجدول التي ادخلته ومعرفة كافة البيانات الموجودة به

الكود كالتالي

```
DESC [ اسم الجدول ] ;
```

يعني لو نريد ان نستخدمه لمعرفة خصائص جدولنا الذي انشأناه سابقاً

سنكتب الكود التالي

```
DESC DATA ;
```

وستظهر لنا شاشة في نفس البرنامج جميلة جداً تعطي لنا شكل الحقول وخصائصها

: كما موضح في الصورة التالية

```
mysql>(desc data;)
+-----+-----+-----+-----+-----+-----+
| Field | Type | Null | Key | Default | Extra |
+-----+-----+-----+-----+-----+-----+
| name  | text | YES  |     | NULL    |       |
| age   | text | YES  |     | NULL    |       |
+-----+-----+-----+-----+-----+-----+
2 rows in set (0.02 sec)

mysql> _
```

كما ترون الجدول التي اظهرناه اخرج لنا بيانات الجدول كله

سيكتب اسماء الحقول **filed** فمثلاً تحت العمود
سيكتب نوع الحقول **type** وتحت العمود
سيكتب هل الحقل سيقبل فارغاً أو لأ **null** وتحت العمود
وكما ترون أنا قمت بتوضيحها في الرسم المربع الاخضر
يظهر عدد الحقول التي لدينا

السلام عليكم ورحمة الله وبركاته

وفي هذا mysql احببت ان انهي الدورة المختصرة التي بدأتها معكم للغة ال
الدرس الثالث

-:سنتعلم بإذن الله طريقة عمل التالي في هذه اللغة

- التعرف على انشاء قاعدة بيانات باستخدام الكونسول
 - console
- التعرف على اضافة جدول للقاعدة وتكوين الخصائص له
- التعرف على بعض الجمل المفيدة في اللغة
 - select جملة
 - insert into جملة
 - update جملة

• delete جملة

للبرنامج كما هو موضح في الدرس الأول console اول شيء نفتح الكونسول

على العموم لنعرف القواعد الموجودة لدينا نستخدم هذا الكود

```
show databases;
```

كما موضح في الصورة التالية

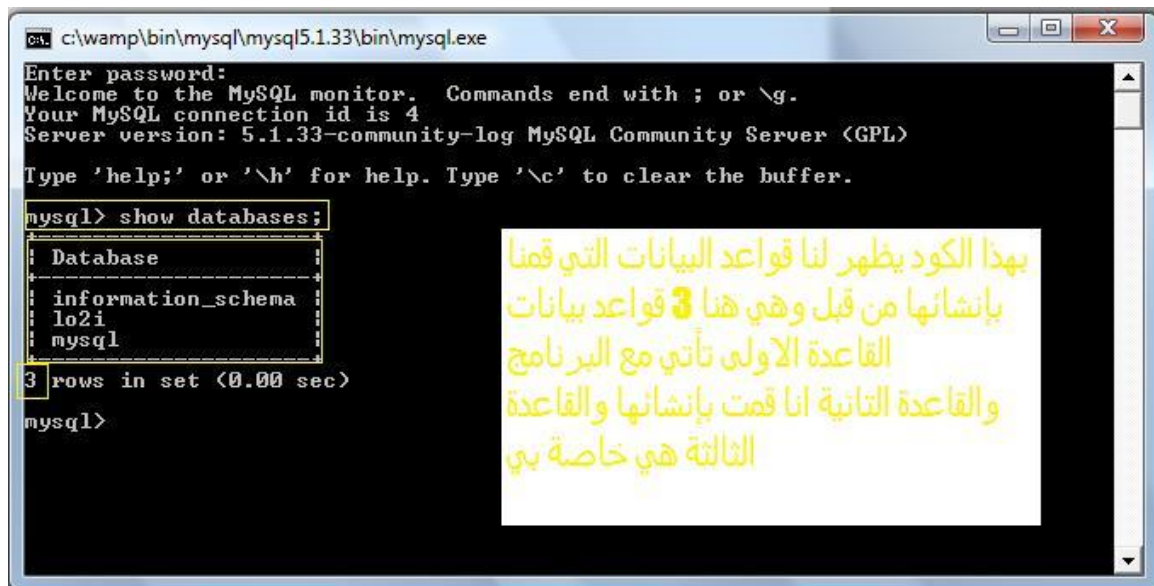

```
c:\wamp\bin\mysql\mysql5.1.33\bin\mysql.exe
Enter password:
Welcome to the MySQL monitor.  Commands end with ; or \g.
Your MySQL connection id is 4
Server version: 5.1.33-community-log MySQL Community Server (GPL)
Type 'help;' or '\h' for help. Type '\c' to clear the buffer.

mysql> show databases;
+-----+
| Database |
+-----+
| information_schema |
| lo2i      |
| mysql     |
+-----+
3 rows in set (0.00 sec)

mysql>
```

بهذا الكود يظهر لنا قواعد البيانات التي قمنا بإنشائها من قبل وهي هنا 3 قواعد بيانات القاعدة الأولى تأتي مع البرنامج والقاعدة الثانية أنا قمت بإنشائها والقاعدة الثالثة هي خاصة بي

كما موضح في الصورة هناك 3 قواعد بيانات موجودة في جهازي

واريد ان اقوم بحذف قاعدة البيانات المسماة باسمي

lo2i

وطبعاً الكود المعروف لحذف القاعدة هو الكود التالي

```
drop database lo2i ;
```

كما موضح في الصورة التالية



```
ca. c:\wamp\bin\mysql\mysql5.1.33\bin\mysql.exe
mysql> drop database lo2i;
Query OK, 1 row affected (0.00 sec)
mysql> show databases ;
+-----+
| Database |
+-----+
| information_schema |
| mysql |
+-----+
2 rows in set (0.00 sec)
mysql> _
```

بالكود الاول قمنا بحذف القاعدة
بالكود المعروف والكود الثاني
لنتأكد من ان القاعدة تم مسحها
الحمد لله تم المسح بنجاح
lo2i

قمنا بحذف قاعدة البيانات الموجودة لدي من قبل والتي باسم

Lo2i

والان لنتأكد من حذف القاعدة بشكل صحيح نكتب نفس الكود السابق لمعرفة

قواعد البيانات الموجودة لدينا

وكما موضح في الصورة لم تظهر لنا القاعدة اي تم حذفها بشكل صحيح

وما أو تيتيم من العلم إلا قليلاً ...

وسنقوم الان بإنشاء قاعدة جديدة وسأسميها باسم المنتدى

teqnia

ونقوم بإنشاء القاعدة بالكود التالي

```
create database teqnia ;
```

-: كما في الصورة التالية

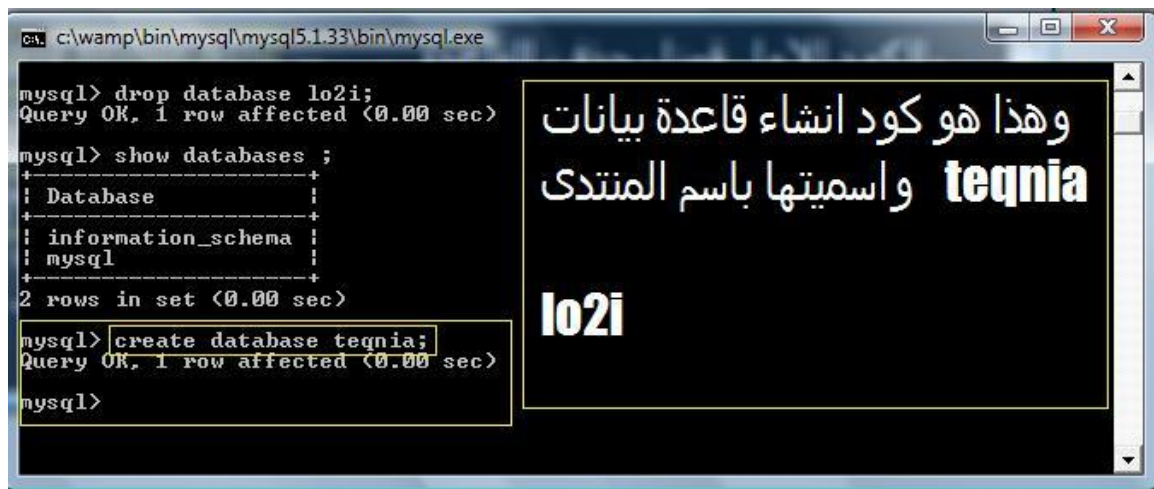

The screenshot shows a MySQL command prompt window with the following text:

```
c:\wamp\bin\mysql\mysql5.1.33\bin\mysql.exe
mysql> drop database lo2i;
Query OK, 1 row affected (0.00 sec)

mysql> show databases ;
+-----+
| Database |
+-----+
| information_schema |
| mysql |
+-----+
2 rows in set (0.00 sec)

mysql> create database teqnia;
Query OK, 1 row affected (0.00 sec)

mysql>
```

Overlaid on the screenshot is a black box with white Arabic text that reads: "وهذا هو كود انشاء قاعدة بيانات teqnia واسميتها باسم المنتدى lo2i".

وكما نرى في الصورة جملة ال

query ok

تعني انه تنفيذ الجملة بشكل صحيح

على العموم الان انشأنا قاعدة جديدة باسم

teqnia

ونريد ان نضع بداخلها جدول للاعضاء ويتكب به

اسم العضو و عمره وتاريخ تسجيله

وطبعاً كما تعودنا في الدرسين السابقين لايمكننا العمل على القاعدة إلا باستخدام جملة ال

use

بالشكل التالي

```
use teqnia ;
```

-:كما في الصورة التالية



```
C:\wamp\bin\mysql\mysql5.1.33\bin\mysql.exe
Enter password:
Welcome to the MySQL monitor.  Commands end with ; or \g.
Your MySQL connection id is 5
Server version: 5.1.33-community-log MySQL Community Server (GPL)
Type 'help;' or '\h' for help. Type '\c' to clear the buffer.

mysql> use teqnia ;
Database changed
mysql> _
```

هذا الكود لنعرّف القاعدة التي سنعمل عليها

lo2i

وكود انشاء الجدول هو التالي

وما أو تيتتم من العلم إلا قليلاً ...

```
create table member (id int not null auto_incremen  
t primary key,name text,age text,date text);
```

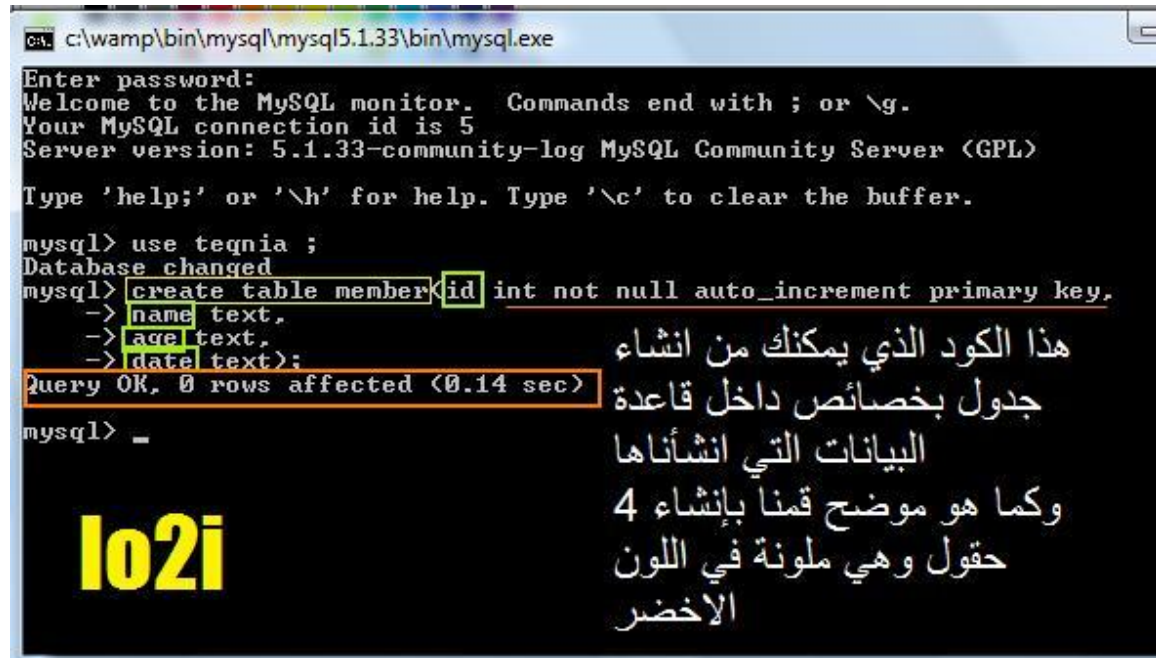

```
c:\wamp\bin\mysql\mysql5.1.33\bin\mysql.exe
Enter password:
Welcome to the MySQL monitor.  Commands end with ; or \g.
Your MySQL connection id is 5
Server version: 5.1.33-community-log MySQL Community Server (GPL)

Type 'help;' or '\h' for help. Type '\c' to clear the buffer.

mysql> use teqnia ;
Database changed
mysql> create table member(id int not null auto_increment primary key,
-> name text,
-> age text,
-> date text);
Query OK, 0 rows affected (0.14 sec)
mysql> _
```

هذا الكود الذي يمكنك من انشاء
جدول بخصائص داخل قاعدة
البيانات التي انشأناها
وكما هو موضح قمنا بإنشاء 4
حقول وهي ملونة في اللون
الأخضر

في الكود السابق قمنا بإنشاء جدول فيه اربعة حقول

وهو للترقيم التلقائي id حقل اسمه

1. حقل للاسم وهو من نوع نص

2. وهو من نوع نص ايضاً age حقل اسمه

3. date من نوع نص اسمه

وبعد انشاء الجدول ينبغي علينا معرفة الحقول التي اضعناها بداخله

ويمكن فعل ذلك بالكود التالي

```
desc member ;
```

member

هو اسم الجدول الذي انشأناه في القاعدة

وكلمة

desc

هي لتفصيل الجدول واصلها

describe

يعني شرح او تفصيل

وهذه صورة توضيحية لطريقة كتابتها في ال

console

وما أو تيتم من العلم إلا قليلاً ...

```
mysql>
mysql> DESC MEMBER;
+----+-----+-----+-----+-----+-----+
| Field | Type   | Null | Key | Default | Extra          |
+----+-----+-----+-----+-----+-----+
| id    | int(11)| NO   | PRI | NULL    | auto_increment |
| name  | text   | YES  |     | NULL    |                 |
| age   | text   | YES  |     | NULL    |                 |
| date  | text   | YES  |     | NULL    |                 |
+----+-----+-----+-----+-----+-----+
4 rows in set (0.00 sec)

mysql> - لقد نجحنا في اضافة جدول إلى القاعدة وبه الحقول المطلوبة
```

وكما موضح في الصورة ظهرت لنا كامل الحقول وهي اربعة

كما ترون ان الحقل

id

من نوع

auto_increment

اي ترقيم تلقائي و

وهو للمفتاح الاساسي primary key

والان قمنا بإنشاء جدول وإنشاء صفات لحقله

الان سوف نستعلم عن البيانات الموجودة في الجدول

طبعاً البيانات الموجودة الان هي صفر بيان

وللتأكد من ذلك

لمعرفة البيانات المخزنة في الجدول console اكتب هذا الكود في الكونسول

وما أو تيتم من العلم إلا قليلاً ...

```
select * from member ;
```

وعند اعطاء هذا الكود في الكونسول سيظهر لك رسالة

مضمونها ان الجدول فارغ

-:وكما موضح في الصورة التالية

```
mysql> select * from member;  
Empty set (0.00 sec)  
mysql> _
```

والجملة

هي التي تعني ان الجدول فارغ في القاعدة empty set

....

والان بعد ما تأكدنا ان الجدول فارغ

نريد ان نضيف بيانات إليه ويمكننا ان نضيف ذلك باستخدام الكود التالي

```
insert into member (name,age,date) values ("lo2i","111","11/11/1111")
```

وما أو تيتيم من العلم إلا قليلاً ...

والان بعد مااضفنا الكود التالي

لنتأكد من ان الجدول قبل الاضافة

نكتب الكود التالي للاستعلام

كما كتبنا من قبل

```
select * from member ;
```

-:وكما موضح في الصورة التالية

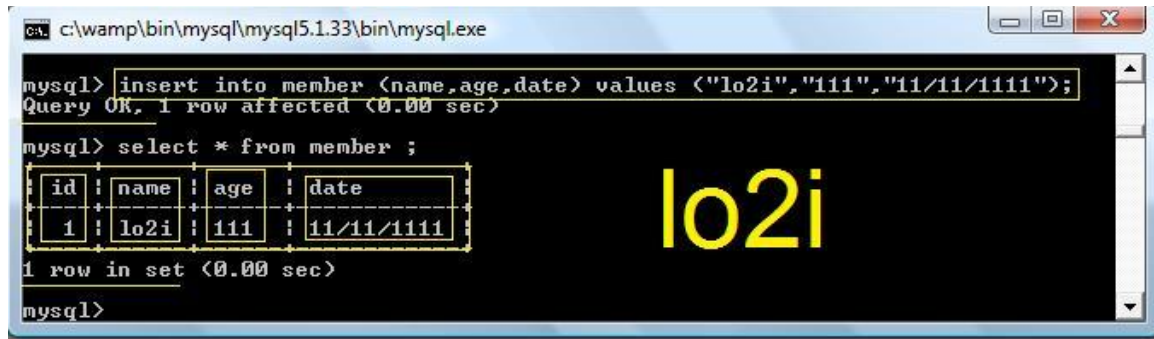

```
c:\wamp\bin\mysql\mysql5.1.33\bin\mysql.exe
mysql> insert into member (name,age,date) values ("lo2i","111","11/11/1111");
Query OK, 1 row affected (0.00 sec)

mysql> select * from member ;
+----+-----+-----+-----+
| id | name  | age  | date  |
+----+-----+-----+-----+
| 1  | lo2i  | 111  | 11/11/1111 |
+----+-----+-----+-----+
1 row in set (0.00 sec)

mysql>
```

كما مبين في الصورة عند الاستعلام ظهر لنا البيان الذي كتبناه

ملاحظة:

يجب ان تلاحظوا اننا في جملة الاضافة لم نعبئ الحقل ال

id

لاننا وضعناه في خاصية الترقيم التلقائي

وما أو ت يتم من العلم إلا قليلاً ...

والان لنجرب الكود التالي لاضافة اسم

```
insert into member (name,age,date) values ("adeb","22","22/22/2222") ;
```

وبعد عملية الاضافة يجب علينا الاستعلام داخل الجدول للتأكد من الاضافة بنجاح

كما كتبنا سابقاً

وكما موضح في الصورة التالية

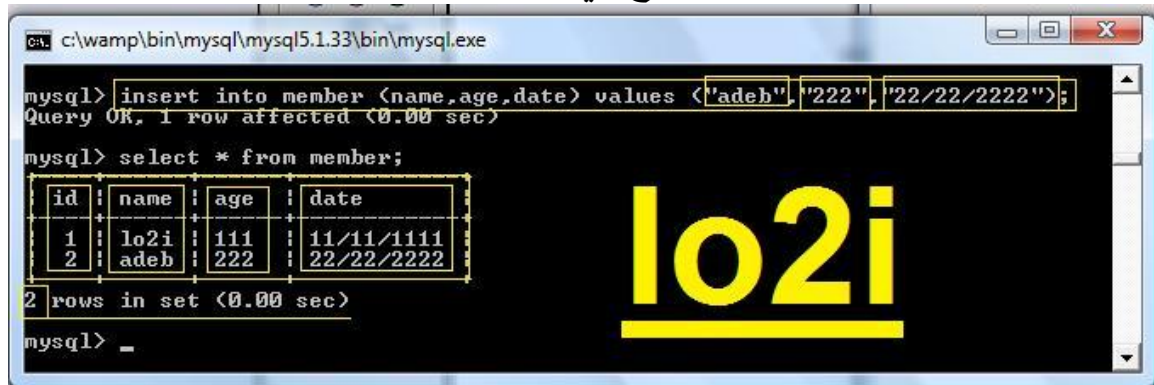

```
c:\wamp\bin\mysql\mysql5.1.33\bin\mysql.exe
mysql> insert into member (name,age,date) values ("adeb","22","22/22/2222");
Query OK, 1 row affected (0.00 sec)
mysql> select * from member;
+----+-----+-----+-----+
| id | name  | age  | date   |
+----+-----+-----+-----+
| 1  | lo2i  | 111  | 11/11/1111 |
| 2  | adeb  | 222  | 22/22/2222 |
+----+-----+-----+-----+
2 rows in set (0.00 sec)
mysql> _
```

وكما موضح في الصورة التالية اضفنا سجل جديد إلى الجدول الذي بقاعدة البيانات

وعند الاستعلام يظهرنا لسجل الجديد

ولمعرفة عدد السجلات الموجودة في الجدول نستخدم جملة الاستعلام التالية

```
select count(*) from member ;
```

وستظهر لنا النتيجة في مستطيل كما في الصورة التالية

وعدد السجلات للان هي

2

_: كما موضح في الصورة التالية

```
mysql> select count(*) from member;
+-----+
| count(*) |
+-----+
|         2 |
+-----+
1 row in set (0.05 sec)
```



والان وبعد ذلك نريد ان نغير بيانات سجل موجود في الجدول

ويمكن عمل ذلك من خلال جملة ال

update

-: من خلال الكود التالي

```
update member set date="33/33/3333" where name="adeb" ;
```

وبعد تنفيذ الكود بشكل صحيح سيتغير السجل في الجدول

-:كما موجود في الصورة التالية

```
c:\wamp\bin\mysql\mysql5.1.33\bin\mysql.exe
mysql> update member set date = "33/33/3333" where name="adeb";
Query OK, 1 row affected (0.06 sec)
Rows matched: 1 Changed: 1 Warnings: 0
mysql> select * from member ;
+----+-----+-----+-----+
| id | name  | age  | date  |
+----+-----+-----+-----+
| 1  | lo2i  | 111  | 11/11/1111 |
| 2  | adeb  | 222  | 33/33/3333 |
+----+-----+-----+-----+
2 rows in set (0.00 sec)
mysql>
```



وكما هو موضح في الصورة لقد تغيير السجل الموجود في الجدول

"إلى "3333/33/33"

والان نقوم بإضافة سجل جديد إلى الجدول بالشكل التالي

```
insert into member (name,age,date) values ("ali","55","55/55/5555") ;
```

وبعد ذلك نعمل استعلام للجدول

باستخدام جملة الاستعلام

```
select * from member ;
```

وبعدها نقوم بعمل الكود التالي لكشف عدد السجلات في الجدول

كما في الصورة التالي

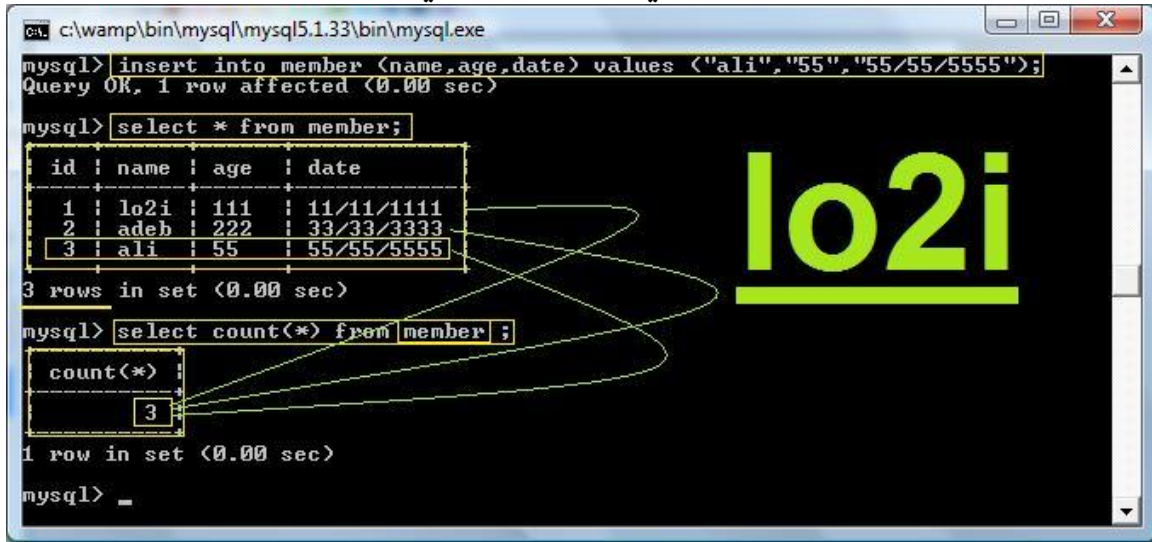

```
c:\wamp\bin\mysql\mysql5.1.33\bin\mysql.exe
mysql> insert into member (name,age,date) values ("ali","55","55/55/5555");
Query OK, 1 row affected (0.00 sec)

mysql> select * from member;
+----+-----+-----+-----+
| id | name | age | date |
+----+-----+-----+-----+
| 1  | lo2i | 111 | 11/11/1111 |
| 2  | adeb | 222 | 33/33/3333 |
| 3  | ali  | 55  | 55/55/5555 |
+----+-----+-----+-----+
3 rows in set (0.00 sec)

mysql> select count(*) from member ;
+-----+
| count(*) |
+-----+
| 3        |
+-----+
1 row in set (0.00 sec)

mysql> _
```

وتظهر في الصورة عدد السجلات في الجدول وهي 3 سجلات

والان بعد ما عرفنا طريقة الاضافة إلى قاعدة البيانات

سنتعرف الان كيف يمكن اضافة كود

لمسح كافة السجلات الموجودة في الجدول

-:الكود التالي

```
delete from member ;
```

طبعا في الجدول الان موجود 3 سجلات

وعند تنفيذ الكود ستخرج لنا هذه الرسالة ان الكود نفذ بنجاح

-:وان الكود تم بمسح 3 سجلات كما موضح في الصورة التالية

```
mysql> delete from member;  
Query OK, 3 rows affected (0.00 sec)
```

وفي الصورة التالية تبين للكود انه نفذ الكود بنجاح
وانه قام بمسح 3 سجلات

وللتأكد من أن الكود اشتغل بصورة اخرى يمكنك الاستعانة

بجملة الاستعلام بهذا الكود التي تكرر معنا

```
select * from member ;
```

والان ونحن نعرف ان الجدول فارغ من السجلات ستظهر لنا الرسالة التالية

لتقوم بإبلاغنا بذلك في هذه الجملة كما موضح في الصورة ادناه

```
mysql> select * from member;  
Empty set (0.00 sec)  
mysql>
```

من خلال الجملة

empty set

تم كتابة هذه الدروس في المواقع التالية

Vb4arab

<http://www.vb4arab.com/vb/showthread.php?t=32034>

Vba4a

<http://www.vba4a.com/vb/showthread.php?p=6905#post6905>

Teqnia

<http://www.teqnia.org/vb/t754.html>

Sub-king

<http://sub-king.com/vb/showthread.php?t=237>

لاتنسونا من دعائكم !!

l.a.a.h_111@hotmail.com