

بسم الله الرحمن الرحيم

تعلم الباك ترك من الصفر الى الاحتراف

الكتاب الأول : تنصيب باك ترك من الصفر الى الاحتراف



محمد مثقال الموسى

M.almosa-net@hotmail.com

هذا الكتاب خاضع لاتفاقيته GPL لك مطلق اكرية في التصرف بهذا الكتاب لكن بشرط ذكر مصدر

الكتاب لأنني تعبته كثيرا في كتابته واعداد البرامج المستخدمة فيه

وانا غير مسؤول بأي شكل من الاشكال عن اساءة استخدام للمحتويات الموجودة في هذا الكتاب

ولكم جزيل الشكر : محمد مثقال الموسى

لا تنسونا من صالح دعائكم لي ولأبي وأمي

تنصيب باك ترك من الصفر الى الاحتراف

رابط التحميل :

<http://www.backtrack-linux.org/downloads/>



سوف يكون ناتج التحميل ملف ايزو حجموا ٢ غيغا تقريبا كما في الصورة
التاليه :

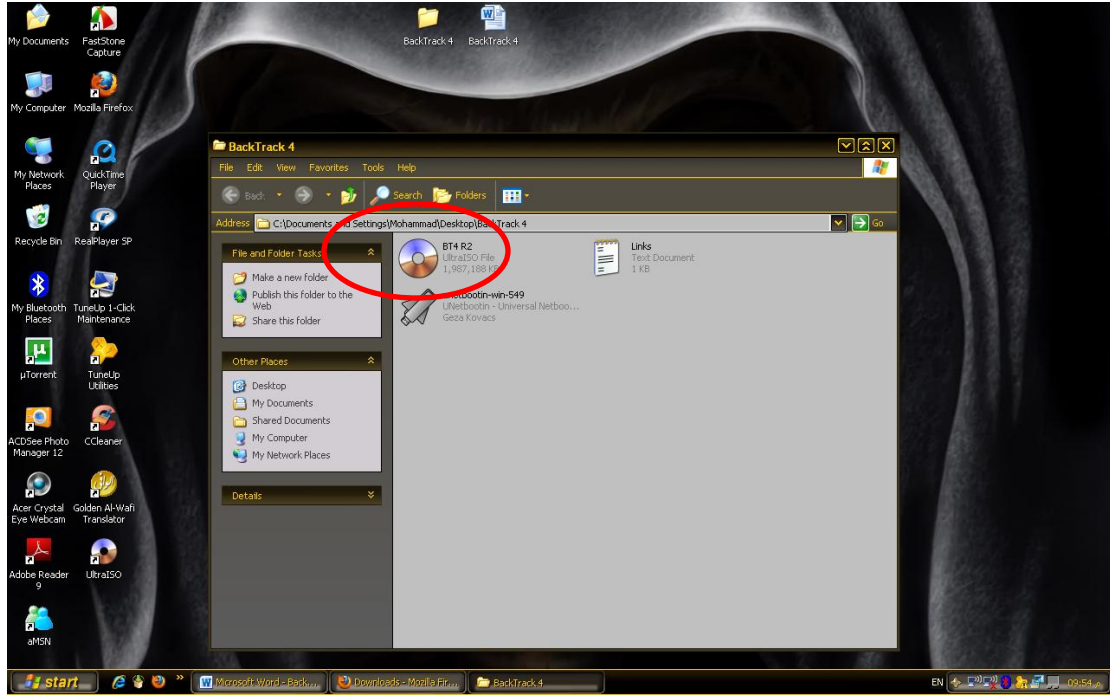

نقوم بنسخ ملف الايرو الى قرص ليزري باستخدام UltraISO او اي برنامج اخر

كما يمكن وضع الباك ترك على فلاش ميموري والاقلاع منها مباشرة ولعمل ذلك اتبع الخطوات التالية :

١ - تحميل برنامج unetbootin من الرابط التالي :

<http://unetbootin.sourceforge.net/>

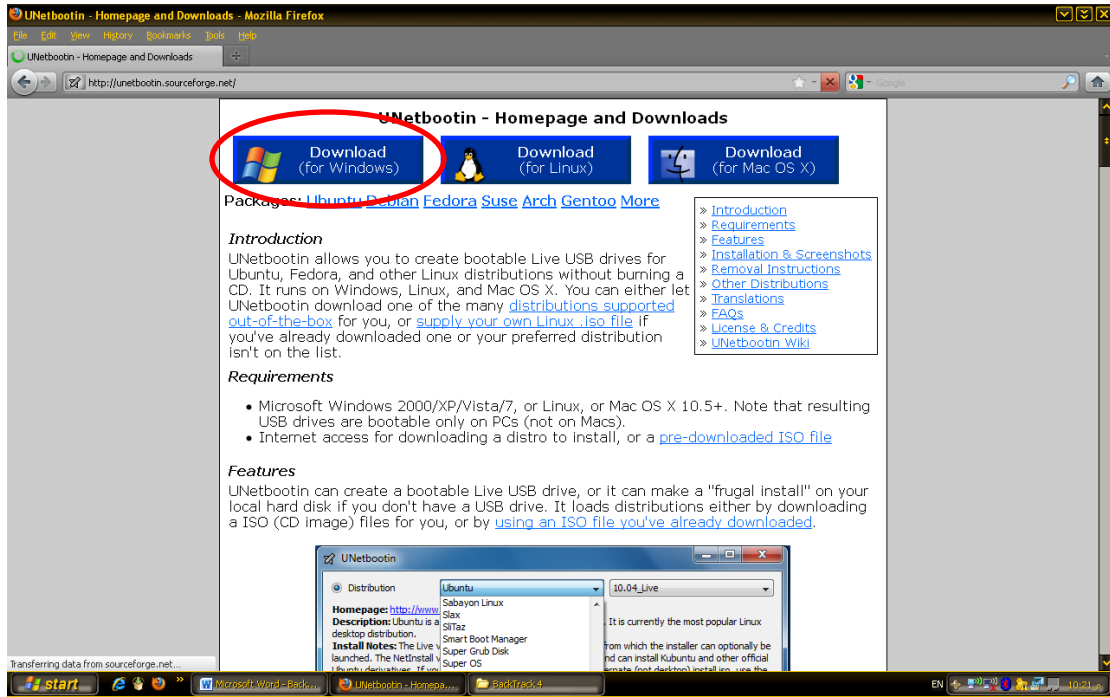

وهذا هو الملف الناتج :

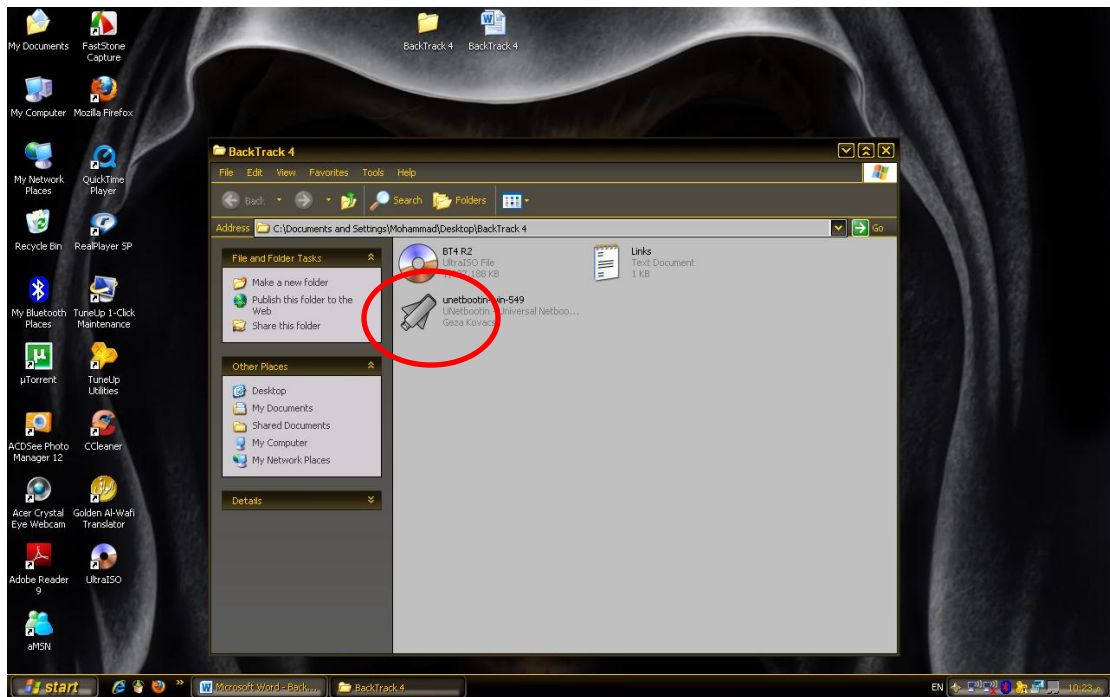

نضع الفلاش ميموري في الكمبيوتر ثم نشغل البرنامج



١ - نقوم باختيار التوزيعة Backtrack

٢ - نقوم باختيار الإصدار 4f

٣ - نختار ملف ISO

٤ - نحدد مكان ملف الايزو الذي قمنا بتحميله

٥ - نختار USB

٦ - نحدد اسم او حرف الفلاش ميموري

٧ - نضغط على موافق

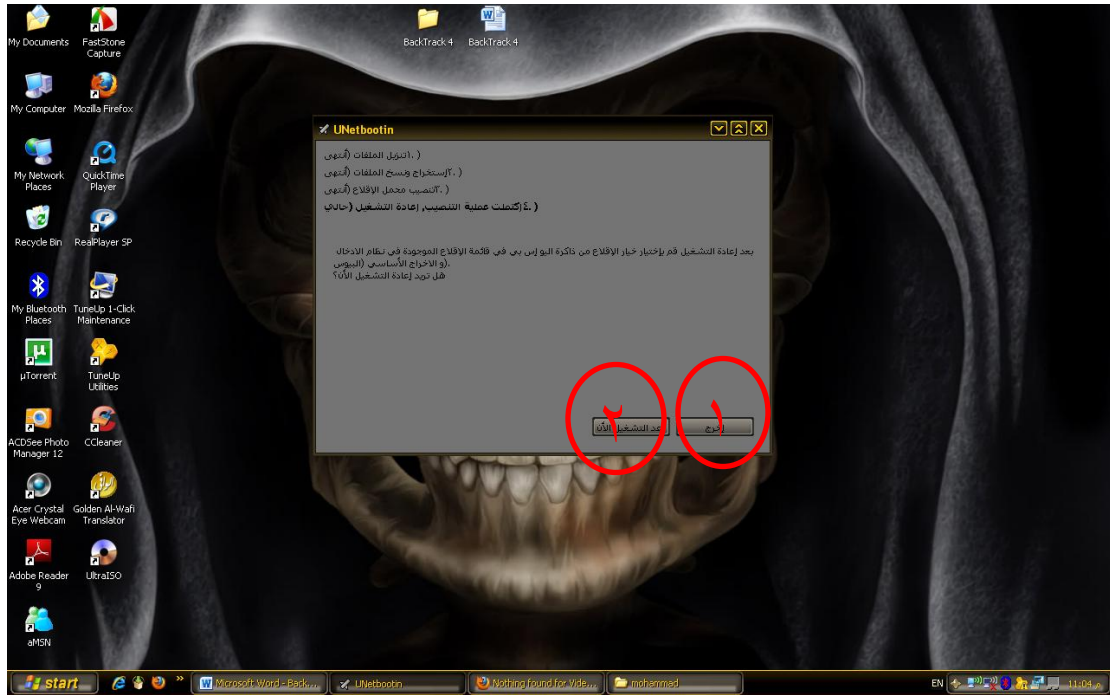
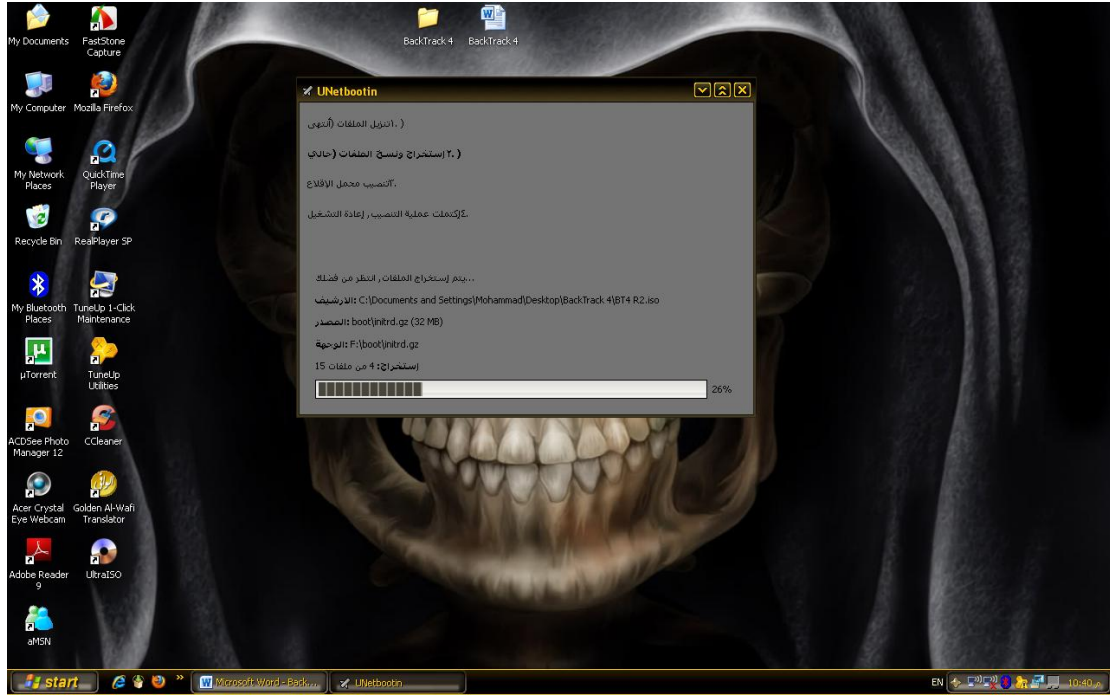

ثم نضع الباك ترك على الفلاش ميموري . والان لدينا اختيارين

١ - نضغط على خروج لإنهاء البرنامج

٢ - نضغط على إعادة التشغيل لإعادة التشغيل وتجربت الفلاش ميموري

الآن أصبح لديك قرص لينكس اقلاعي للباك ترك و فلاش ميموري اقلاعيت
تحتوي على باك ترك

في حال انك لا تريد انشاء قرص او فلاش ميموري يمكنك تشغيل الباك ترك
على احد برامج اجهزة الوهمي وافضلها الفي ام وير VMWARE
رابط تحميل البرنامج :

http://downloads.vmware.com/d/info/desktop_downloads/vmware_workstation/7_0

VMware Workstation 7.0 - Mozilla Firefox

Download VMware Workstation

Customers who have purchased VMware Workstation 7 can download their relevant installation package from the product download tab below.

Get Your Workstation License Key

Looking to purchase VMware Workstation? Visit the [VMware Online Store](#).

Once you have purchased VMware Workstation 7, you will receive a licensing confirmation email with your license keys or you can retrieve your license keys from the [license portal](#).

Technical Support for VMware Workstation

Your VMware Workstation license entitles you to 30 days of complimentary email support after [product registration](#). Telephone support is available by [purchasing Per Incident Support](#) from the VMware Online Store (available in 1, 3, and 5 incident packs).

Other versions of VMware Workstation: 6.5, 6.0, 5.5, 5.0, 4.5

Product Downloads Drivers & Tools Open Source Need Help Downloading?

VMware Workstation 7 for Windows

PRODUCT	VERSION	RELEASE DATE	Download
VMware Workstation 7.1.4 for Windows	View History	2011/03/2	Download
VMware ThinApp 4.6 Starter Edition for Windows	4.6	2010/11/11	Download

VMware Workstation 7 for Linux

بعد الانتهاء من تحميل البرنامج نأتي الى التنصيب :

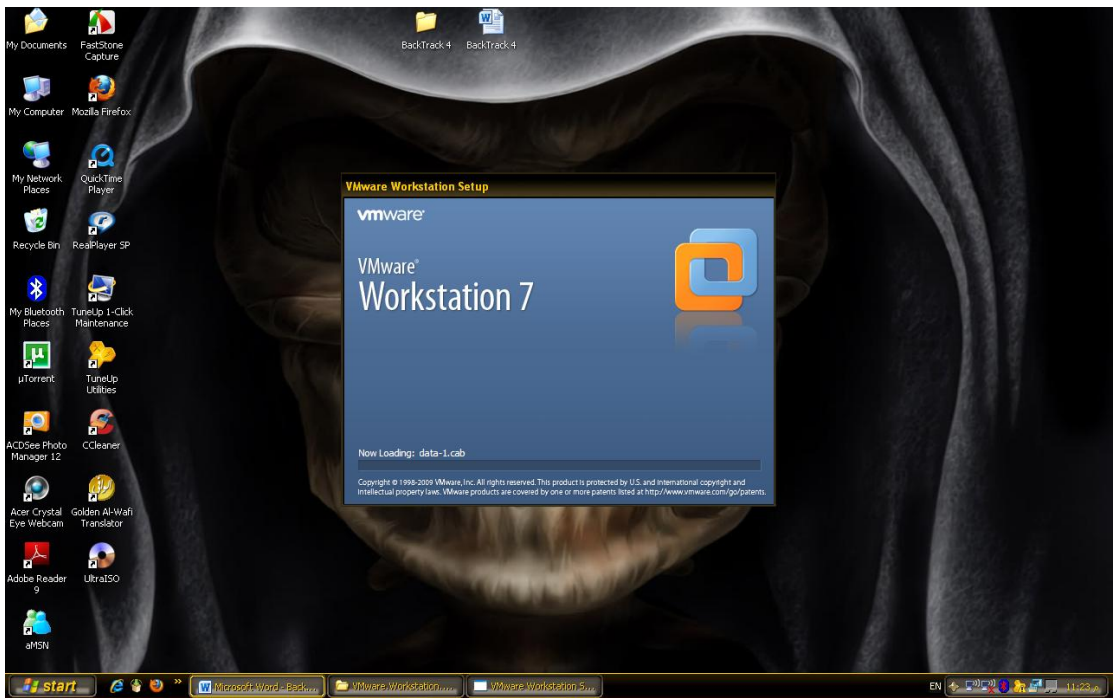
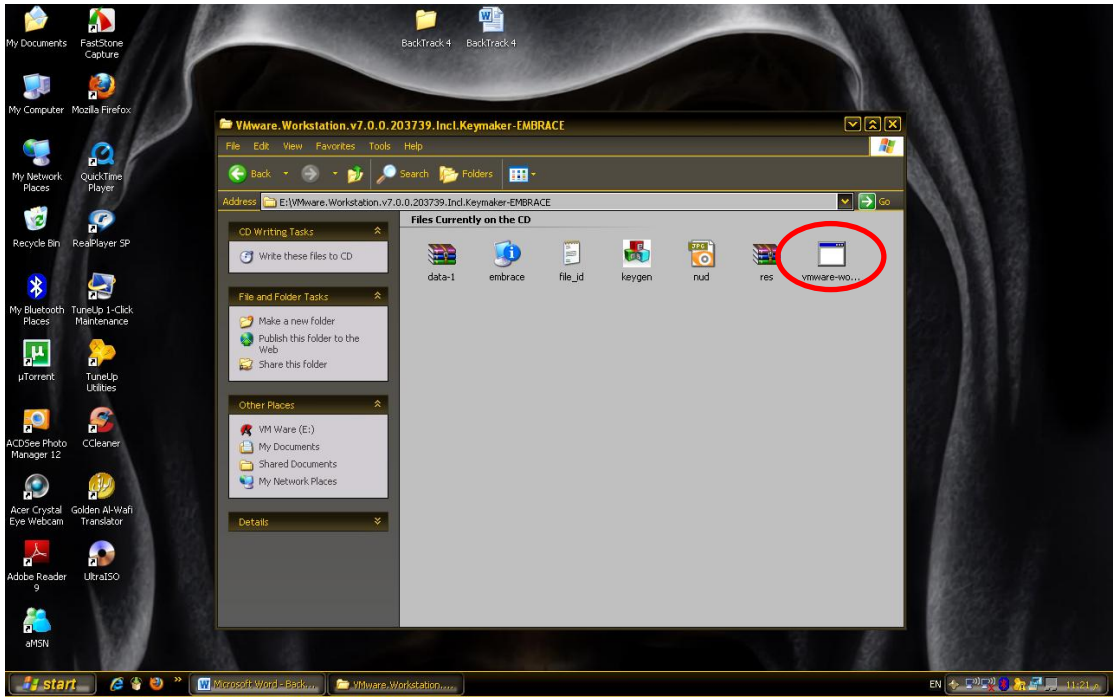

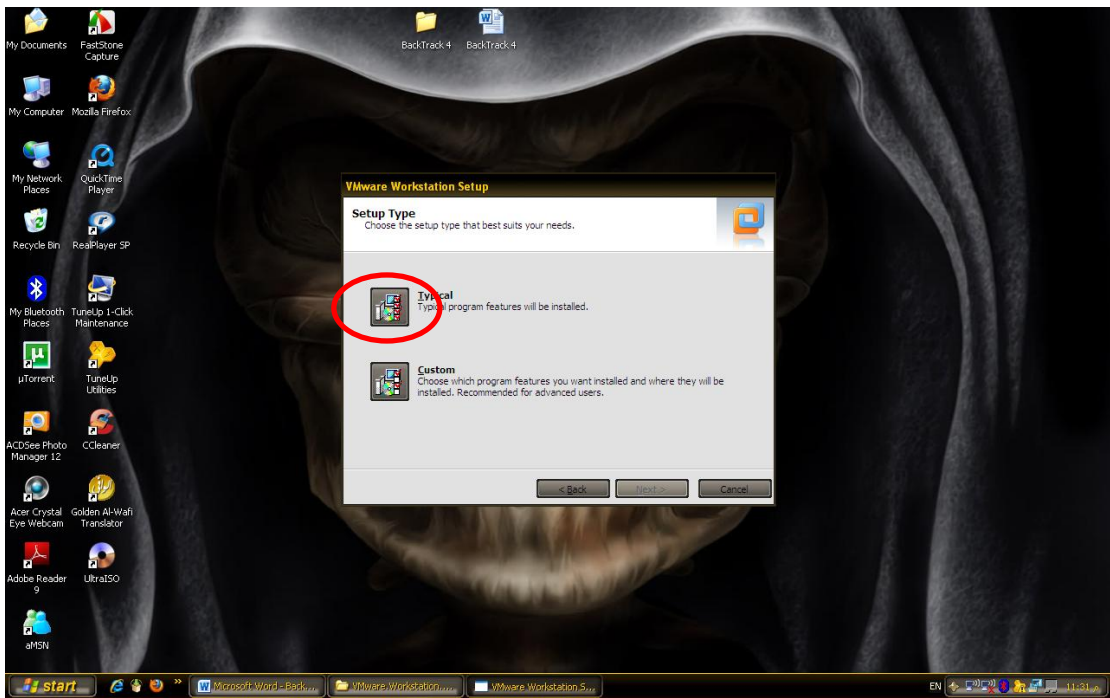
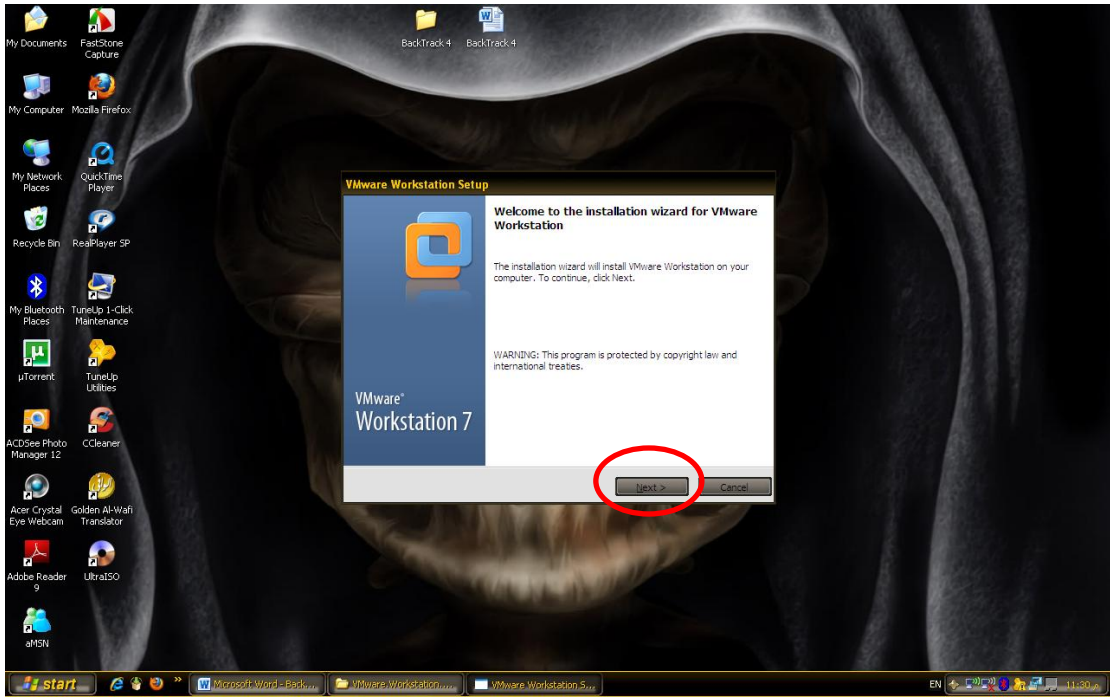

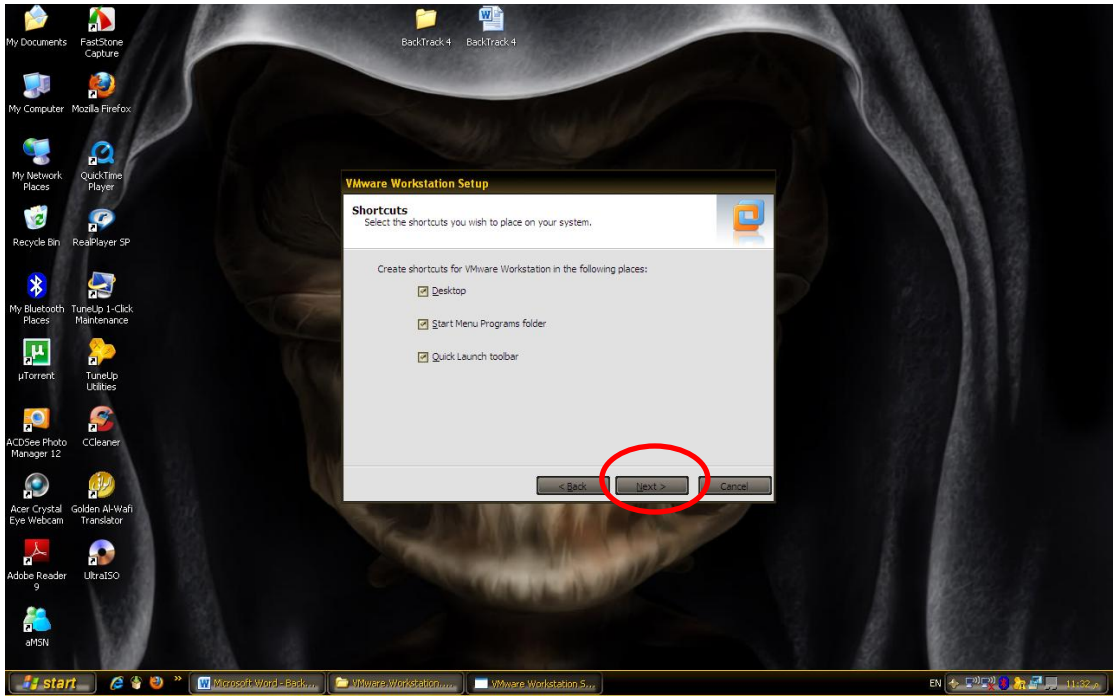
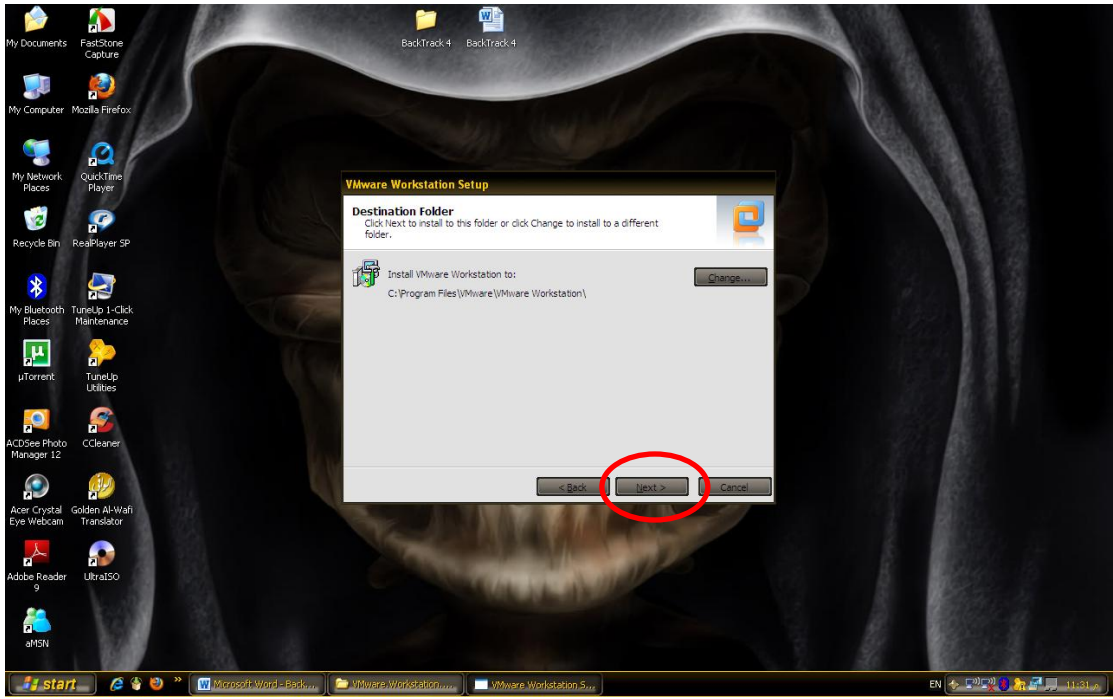

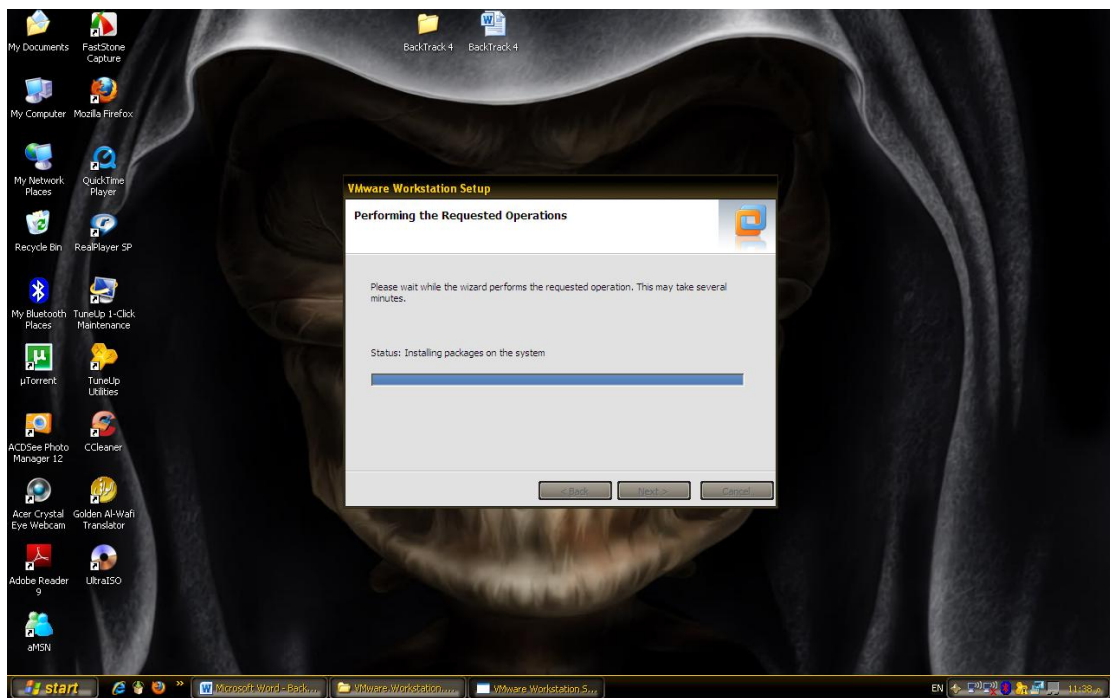
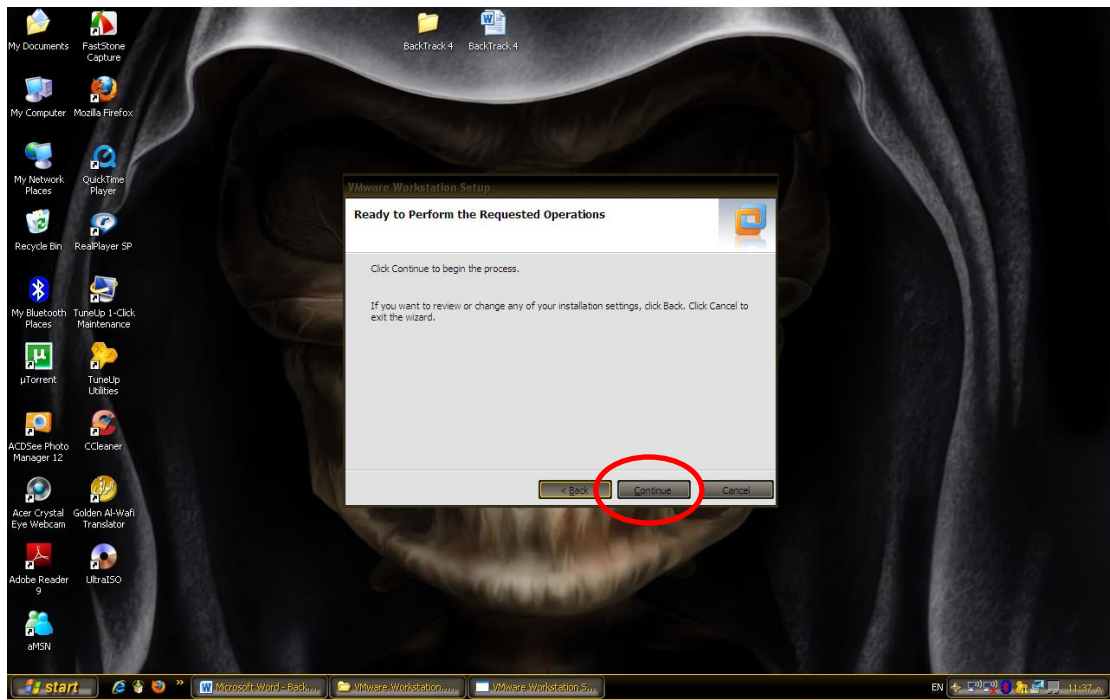

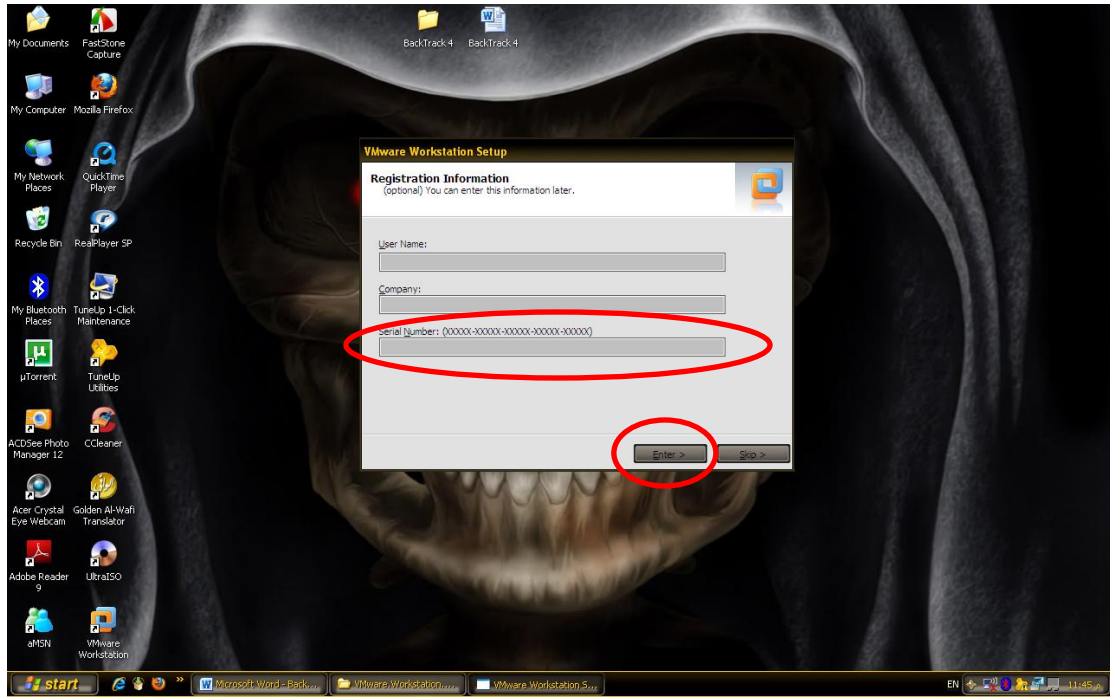

نضع مفتاح المنتج هنا

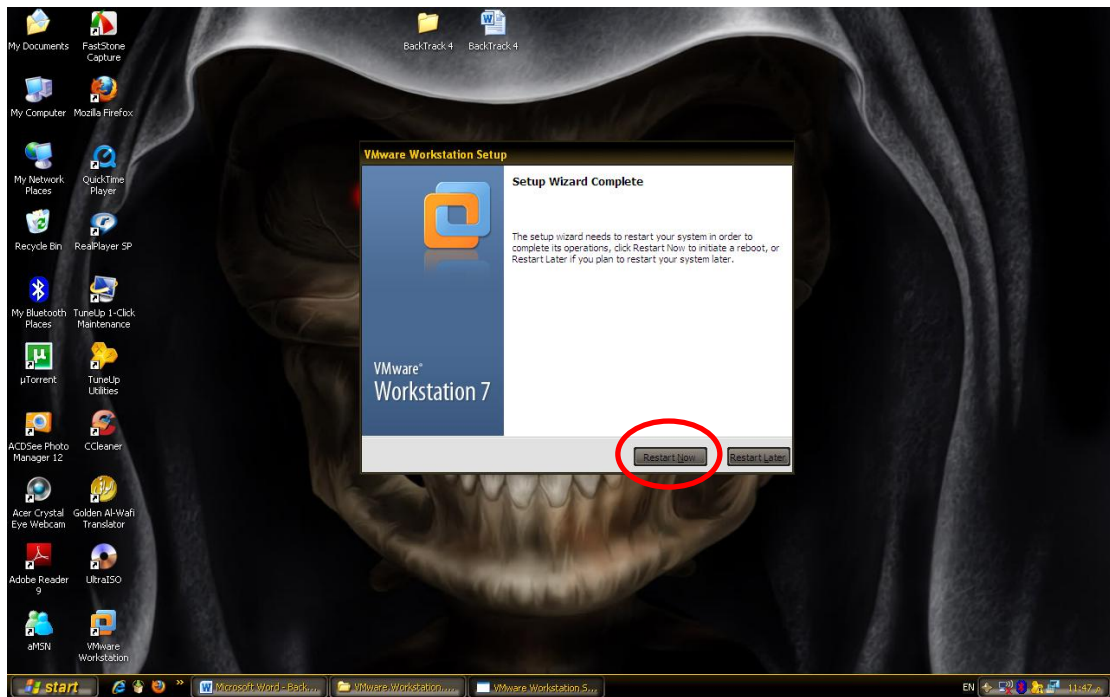

نضغط على الزر السابق لإعادة التشغيل Restart

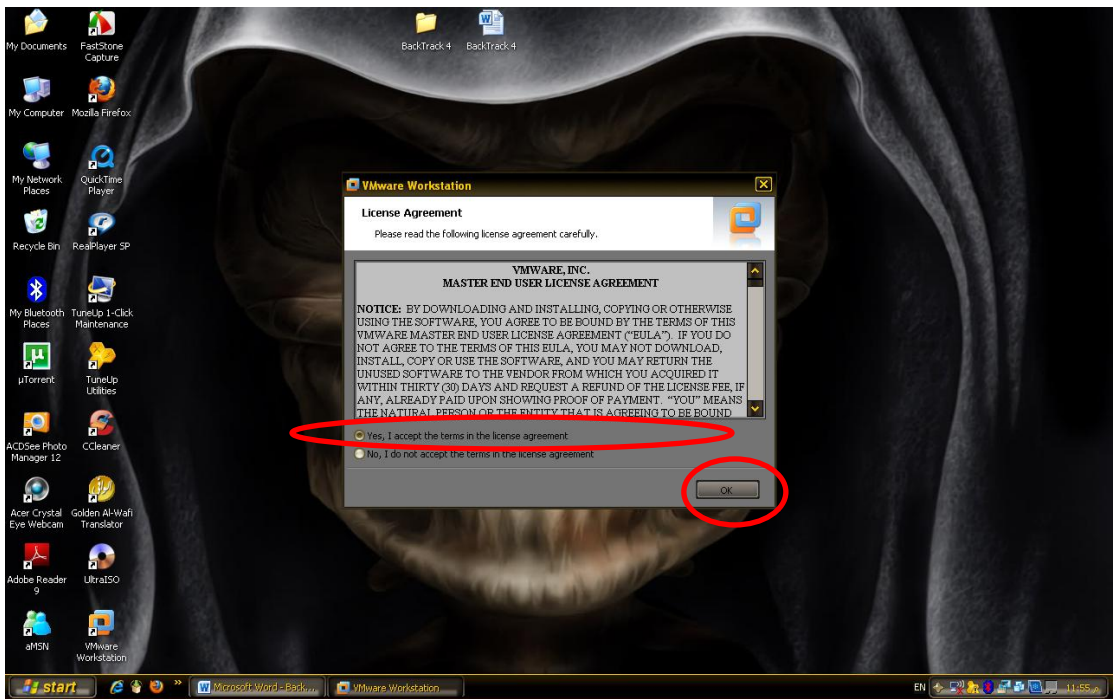

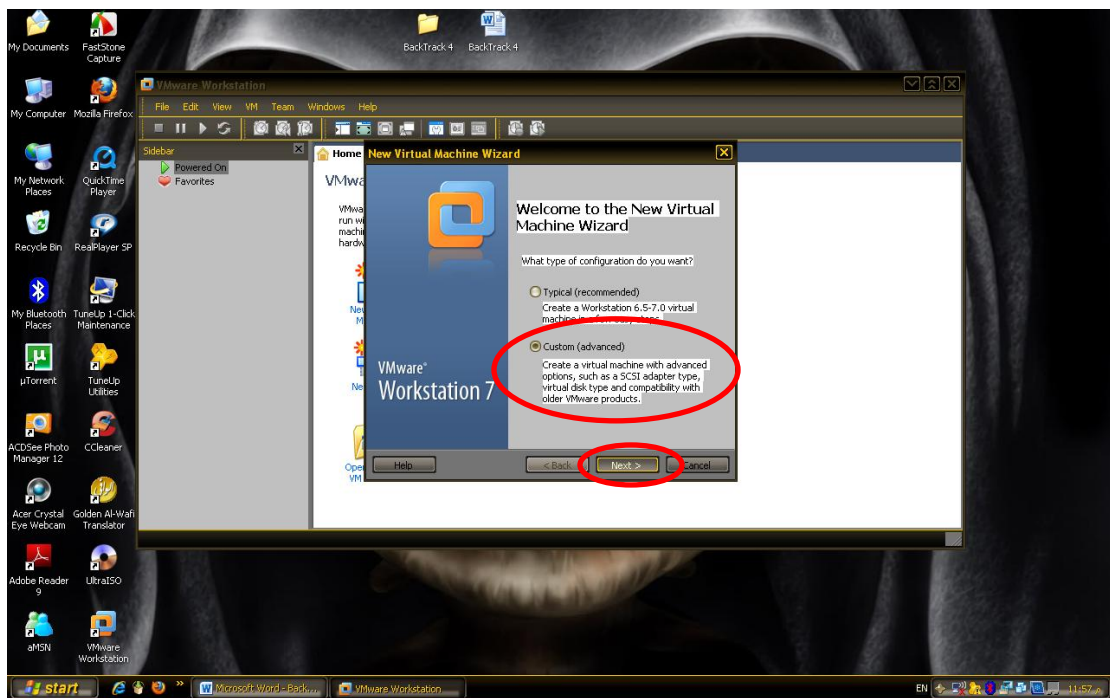
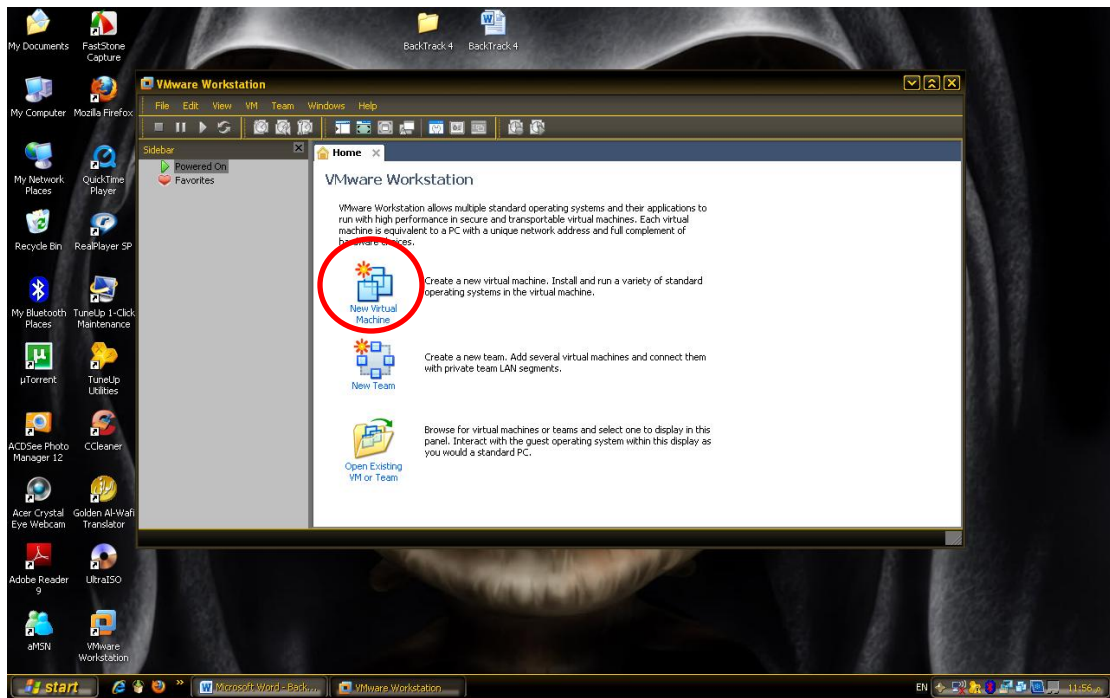

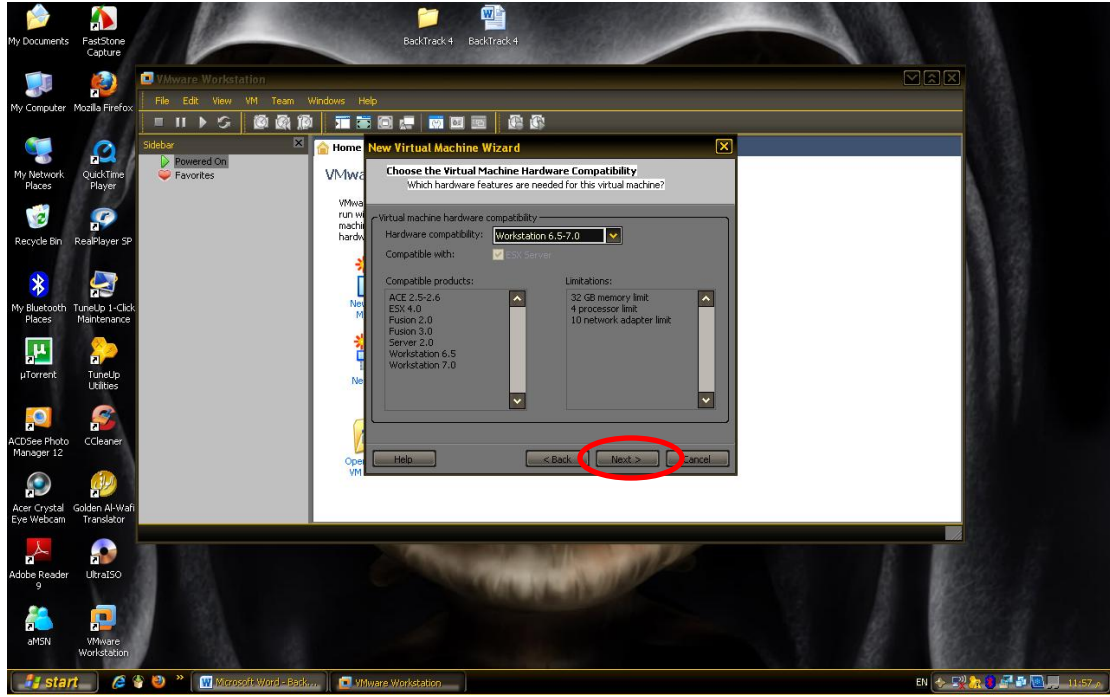

نحدد الخيار الثاني ثم نحدد مكان ملف الايرو للباك ترك كما في الصورة التالية

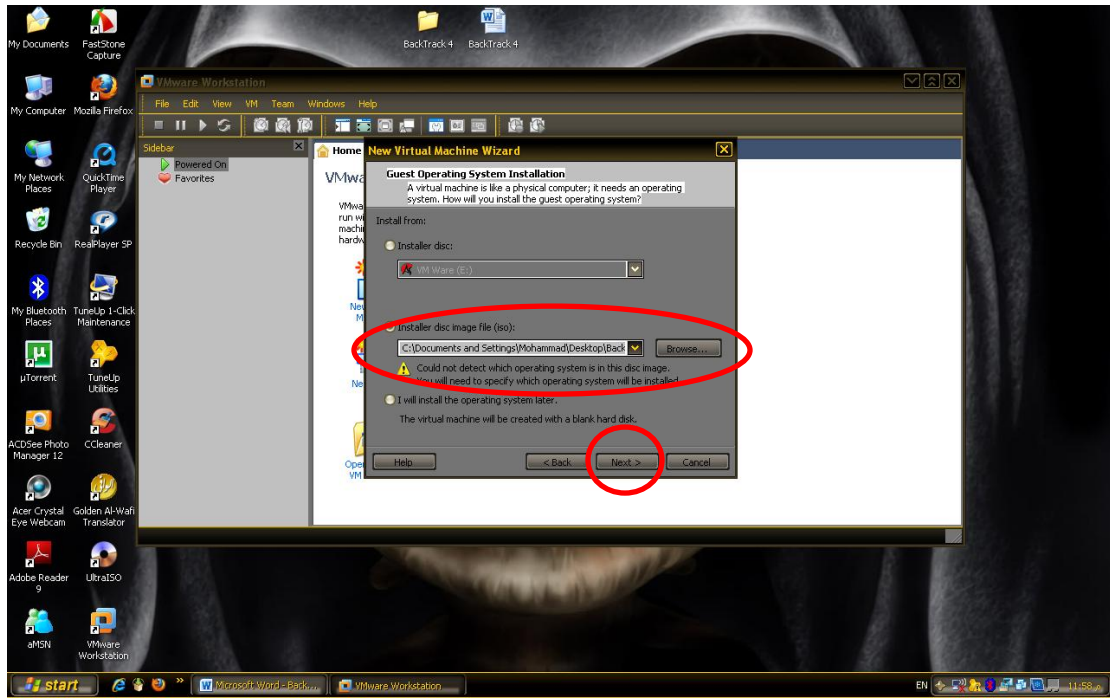

نختار لينكس من انظمة التشغيل ونحدد التوزيعت وبما ان الباك ترك ليس موجود في الفي امي وير نختار بدل منه Ubuntu كما في الصورة التالية

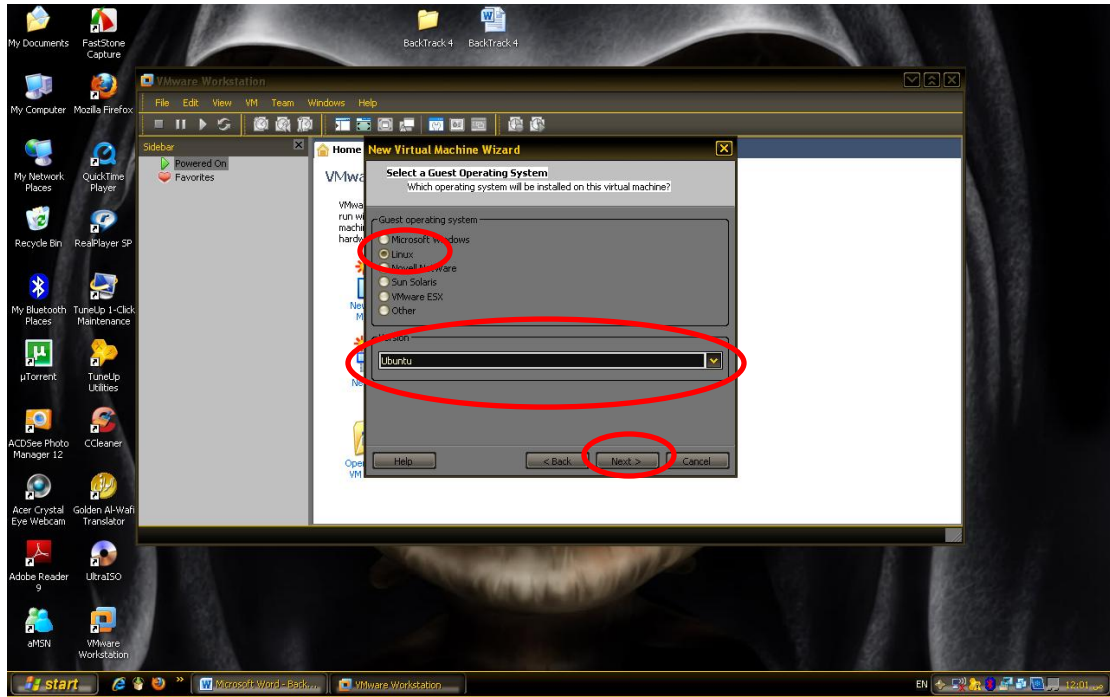

نبدل الاسم من Ubuntu الى Backtrack ونحدد مكان ملفات الفي امي
وير بالنسبة الي تركتها على المكان الافتراضي

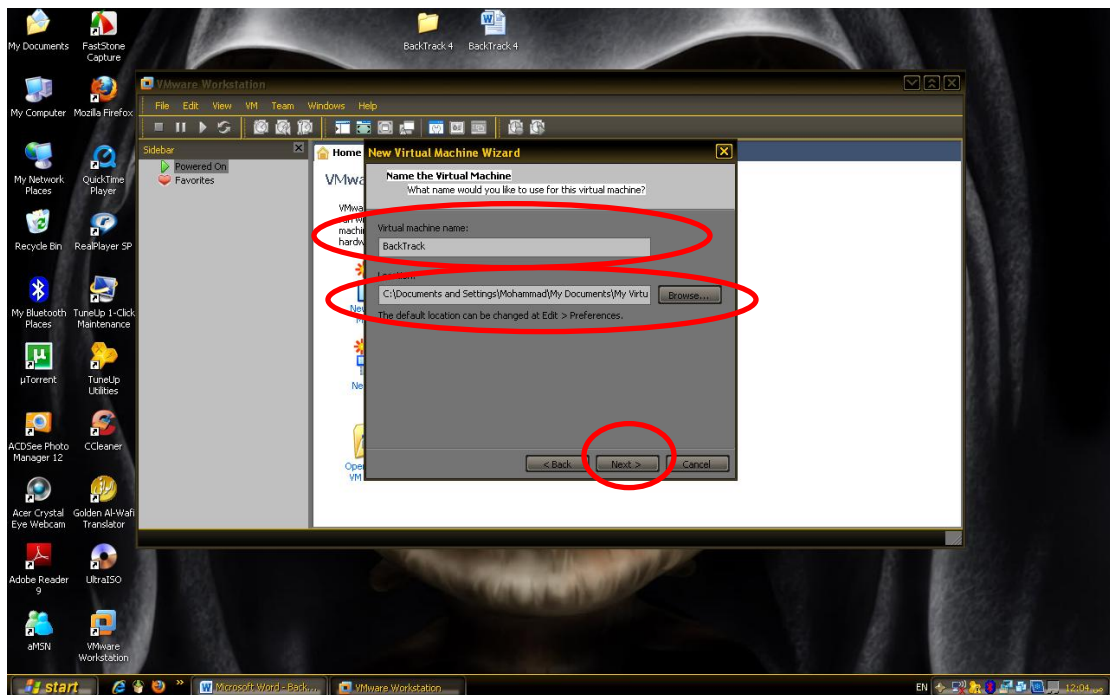

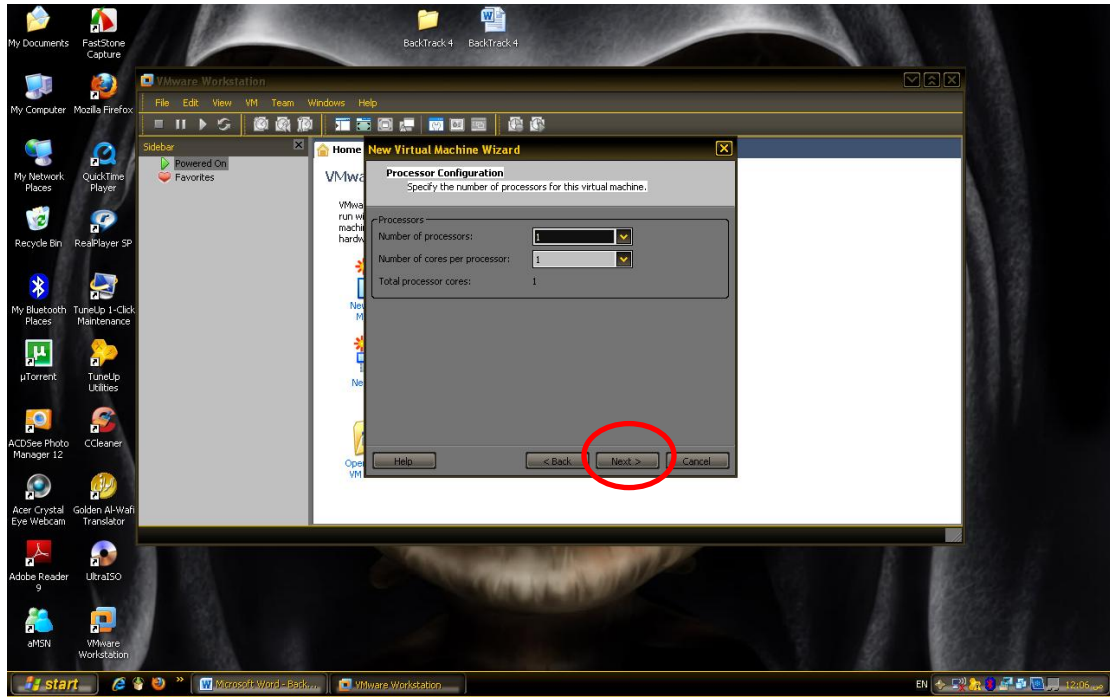

نحدد كمية الذاكرة او الرامات التي سوف يستخدمها للنظام بالنسبة الي
تركناها على الاعدادات الافتراضية وهي 512 MB

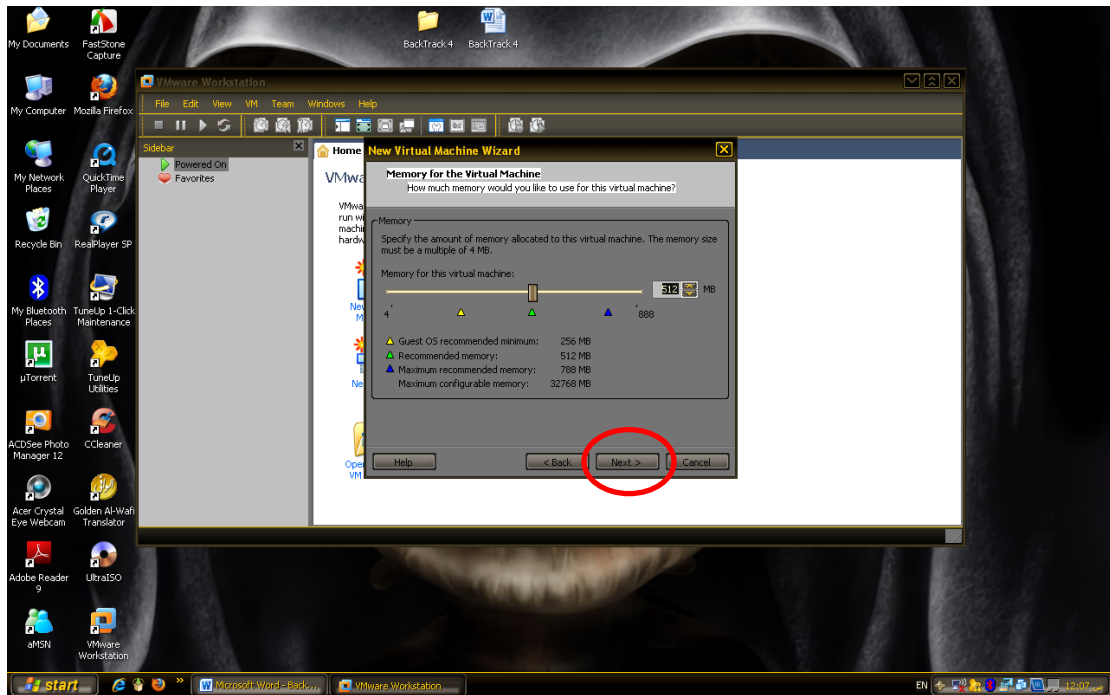

بالنسبة لإعدادات الشبكة والانترنت سوف يخصص لها درس خاص لكن
حاليا نتركها على الوضع الافتراضي

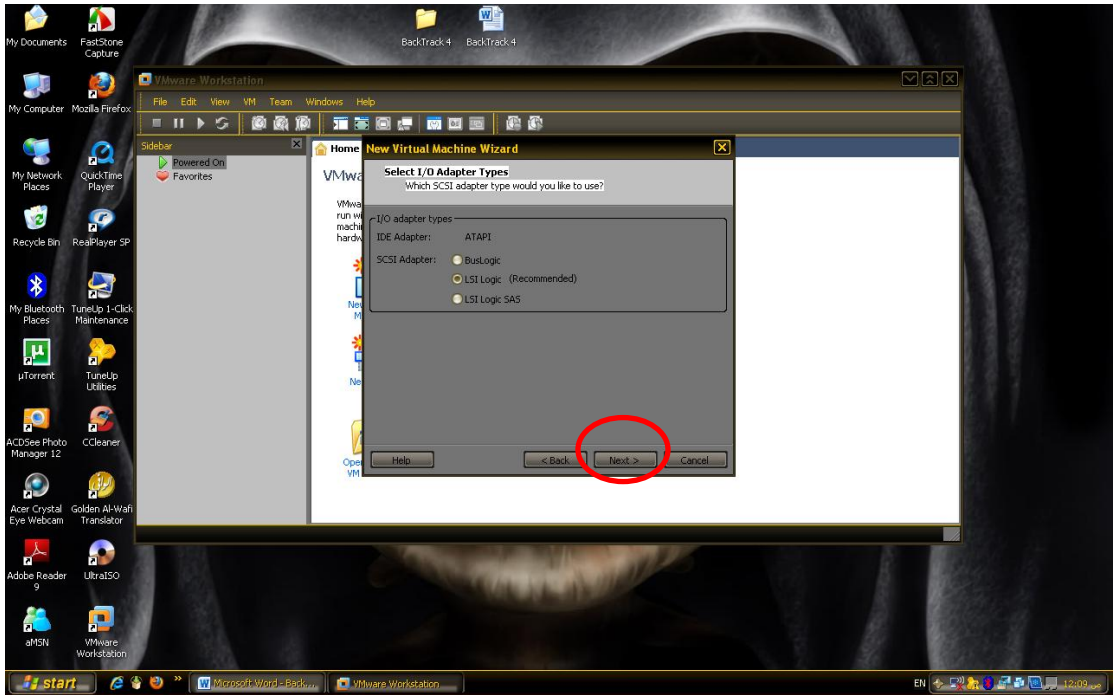
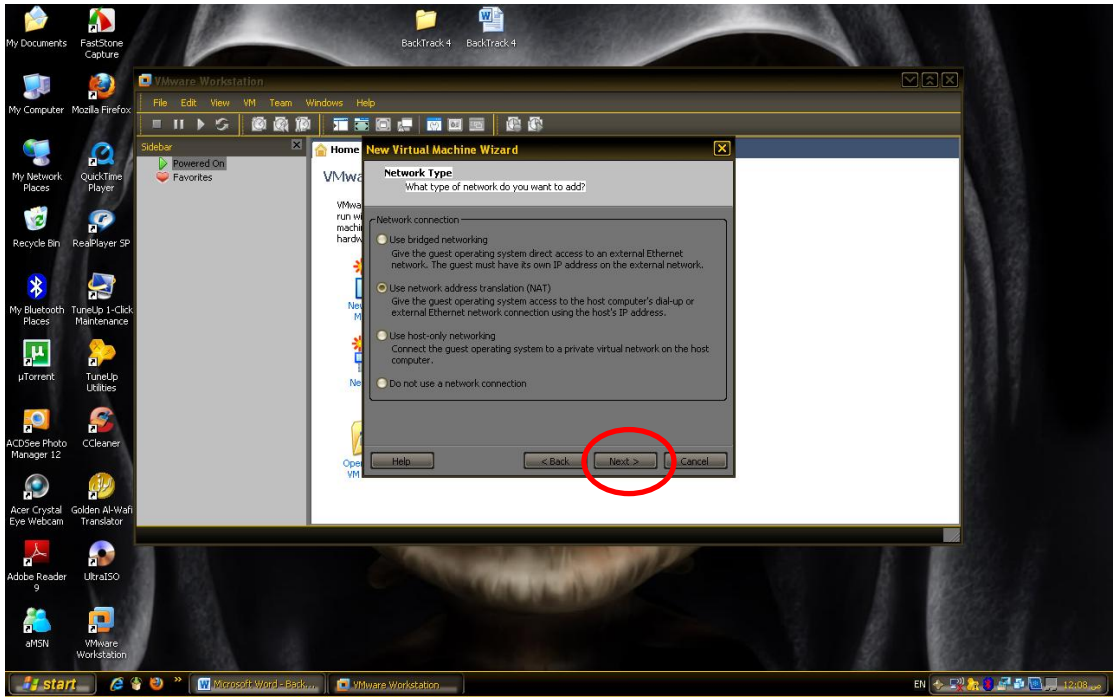

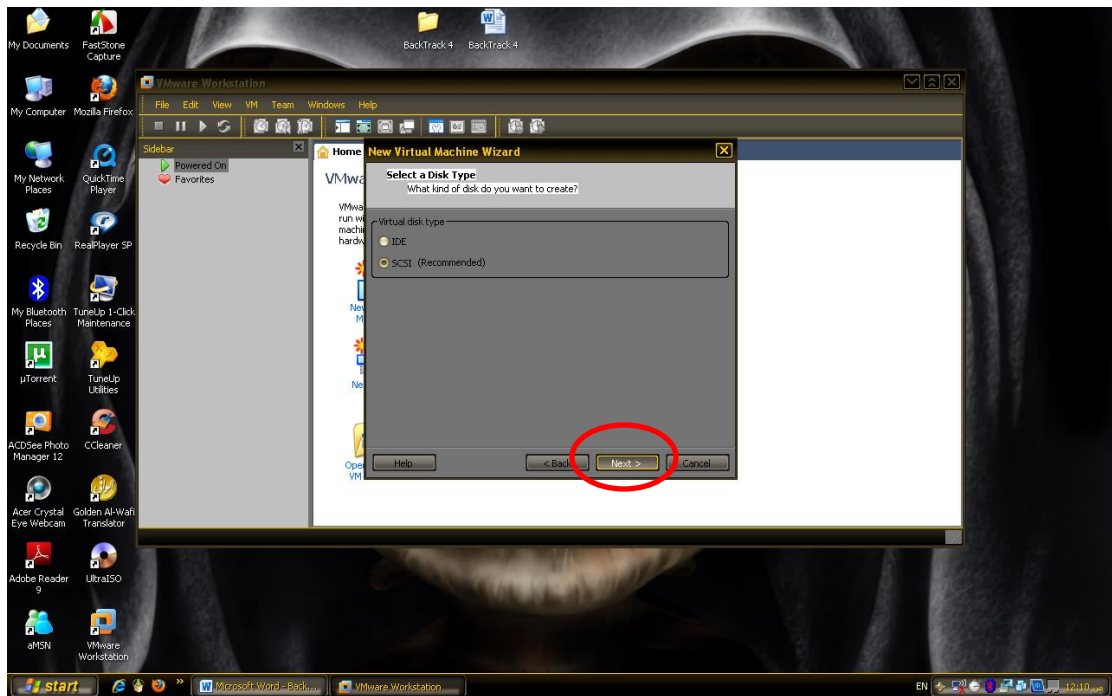
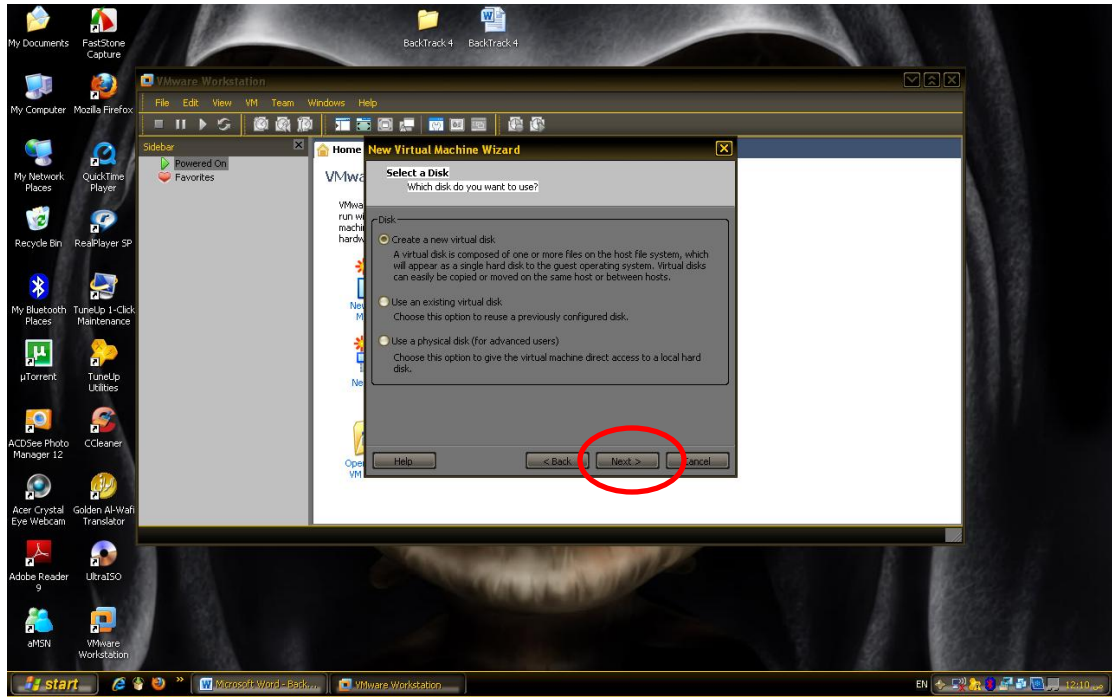

يمكنك زيادة حجم الهارد دسك للباك ترك كما تشاء

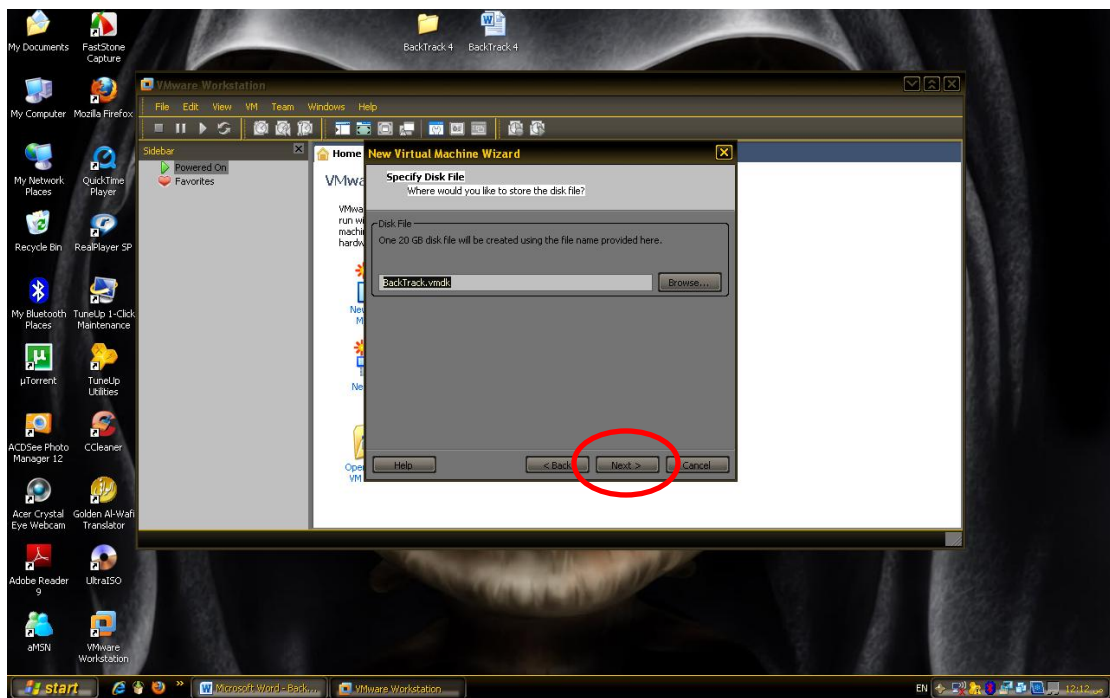
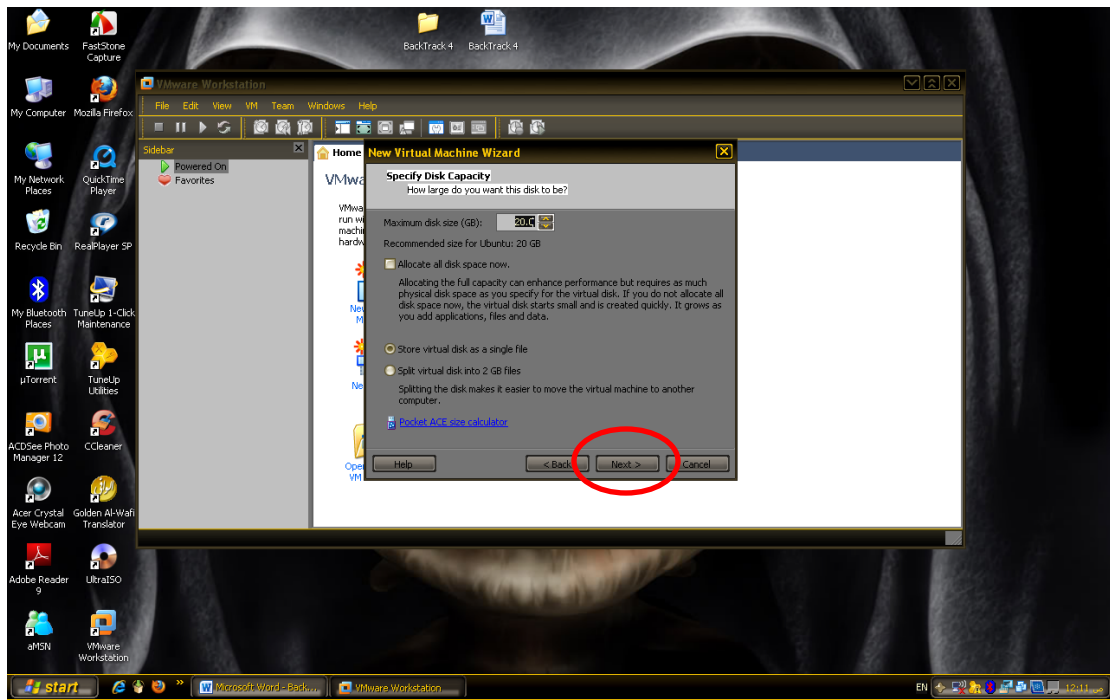

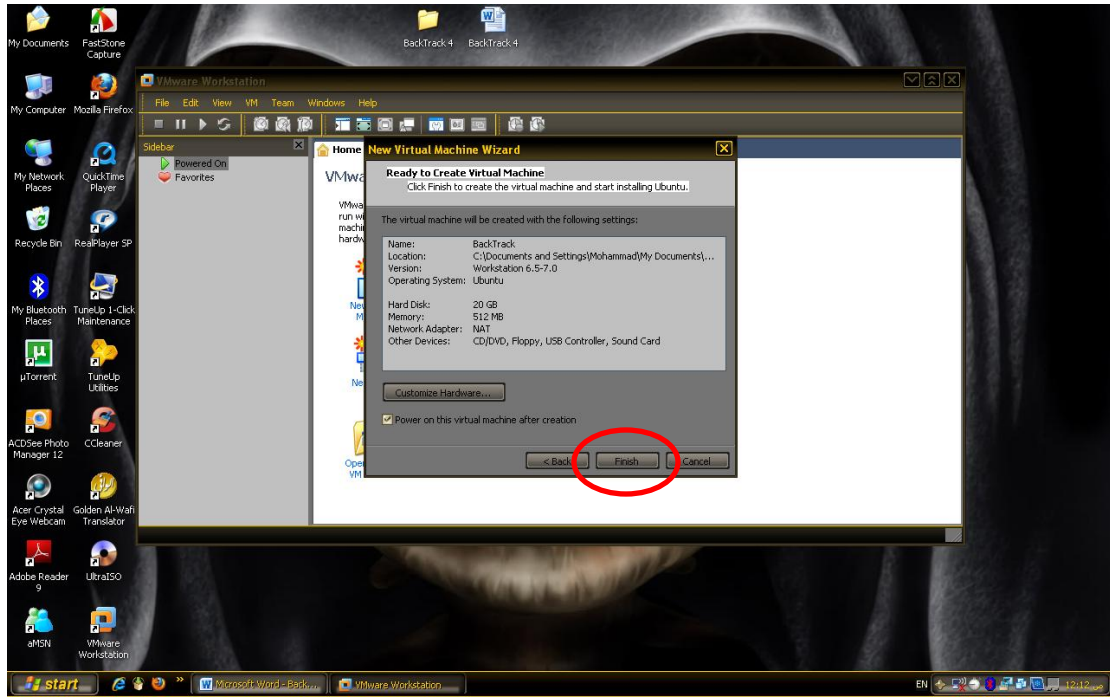

واخيرا خالصنا

بعد ما نضغط على Finish راح يشتغل النظام تلقائيا كالتالي

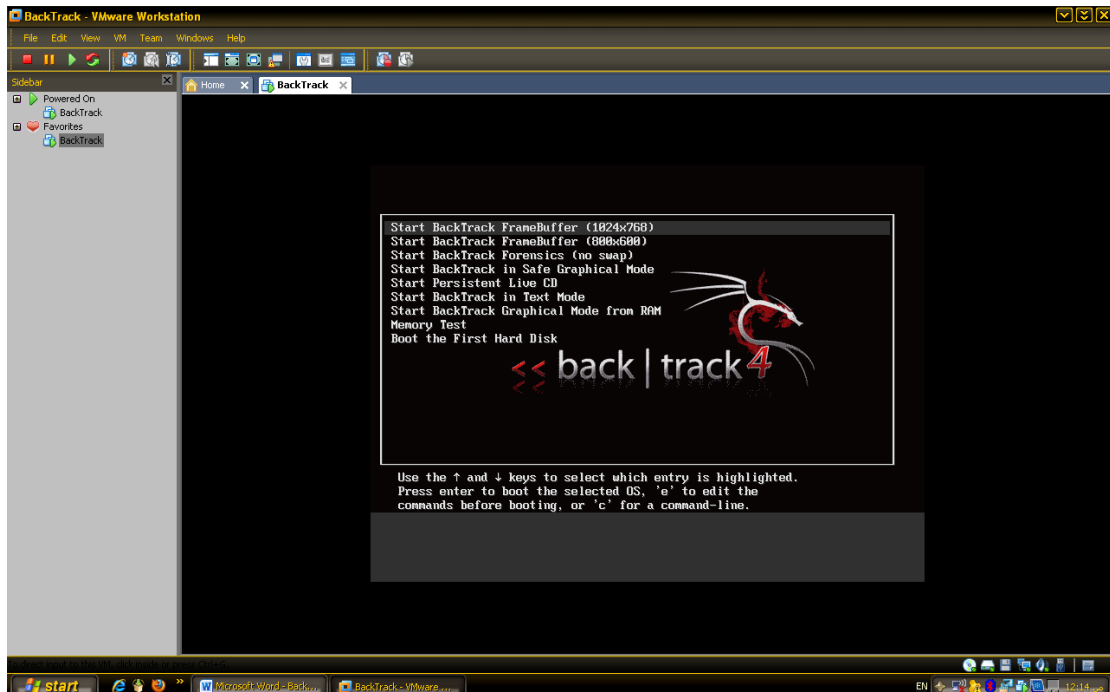

الان بعض الملاحظات عن الفي ام وير

للدخول الى الباك ترك فقط نضغط بالفأرة على الشاشة فقط

وللخروج من الباك ترك والعودة الى ويندوز نضغط على Alt+Ctrl
الان ندخل الى الباك ترك بالضغط داخل البرنامج فتختفي الفأرة وتصبح الفأرة
ولوحة المفاتيح فعالة داخل الباك ترك
نختار الخيار الاول من القائمة وهو

Start BackTrack FrameBuffer (1024 x 768)

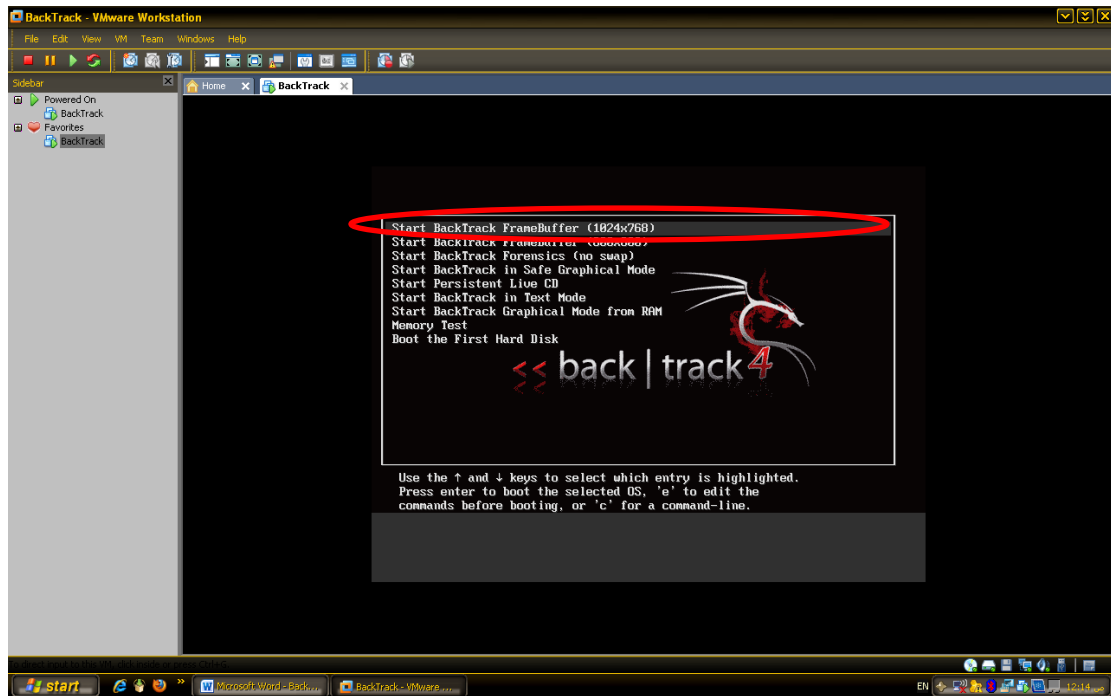

سوف يظهر الكثير من الكلام والشاشات السوداء و يظهر الممتث
نكتب startx لتشغيل الواجهة الرسومية

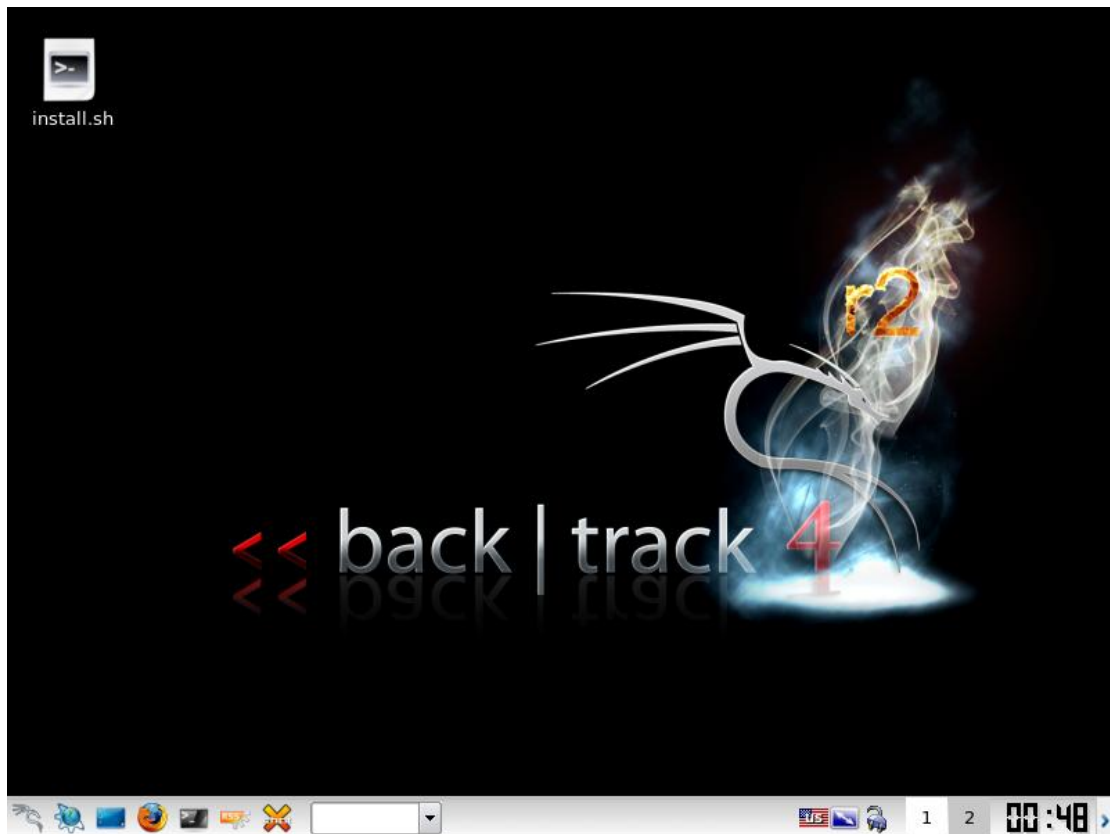
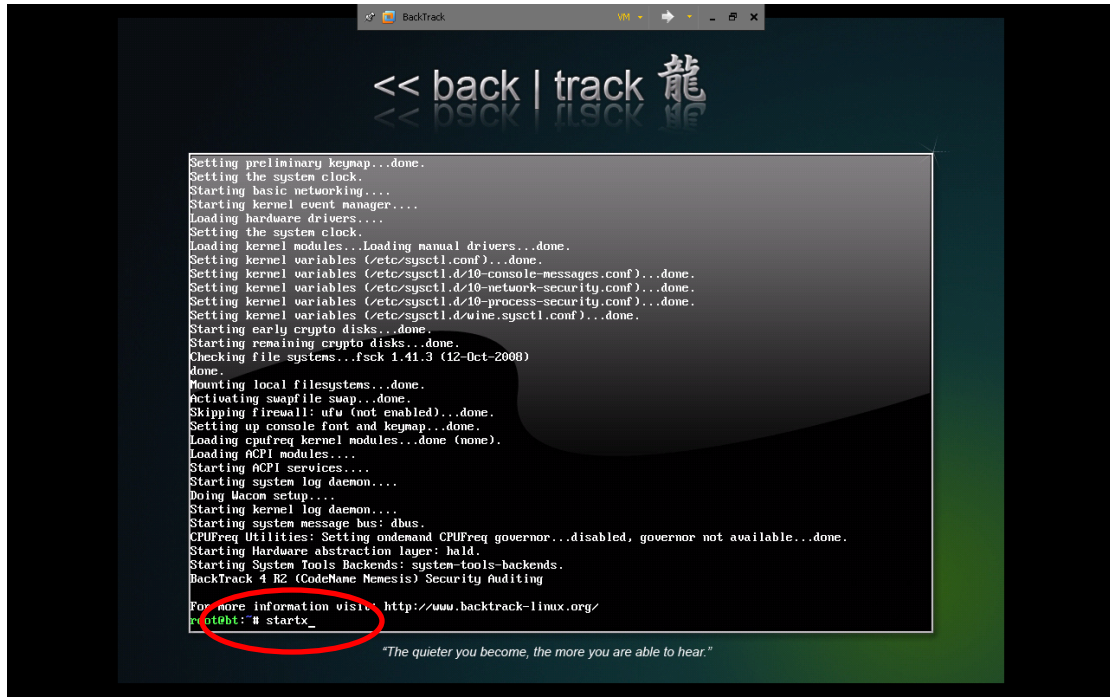

مبروك تم تشغيل الباك ترك

بما أنك في واجهته رسومية تشبه الويندوز تقريبا حاول ان تكتشف هذه
الواجهات والخيارات الموجودة فيها ولا تخف من تلف النظام فمجرد ايقاف
التشغيل واعادة التشغيل يعود النظام كما هو ما دمت تستخدم الاقلاع من
السيدى او الفلاش او الفي ام وير اما في حال التنصيب فالأمر يختلف

الشرح السابق الذي طبقناه على الفي ام وير نفسه يطبق على الاقلاع من
السيدى او الفلاش ميموري لكن لا تخذف شيء (انا غير مسؤول 😊)

نأتي الان الى عملية ايقاف التشغيل

نضغط على شعار الباك ترك او ابدأ في الويندوز ونختار Log out

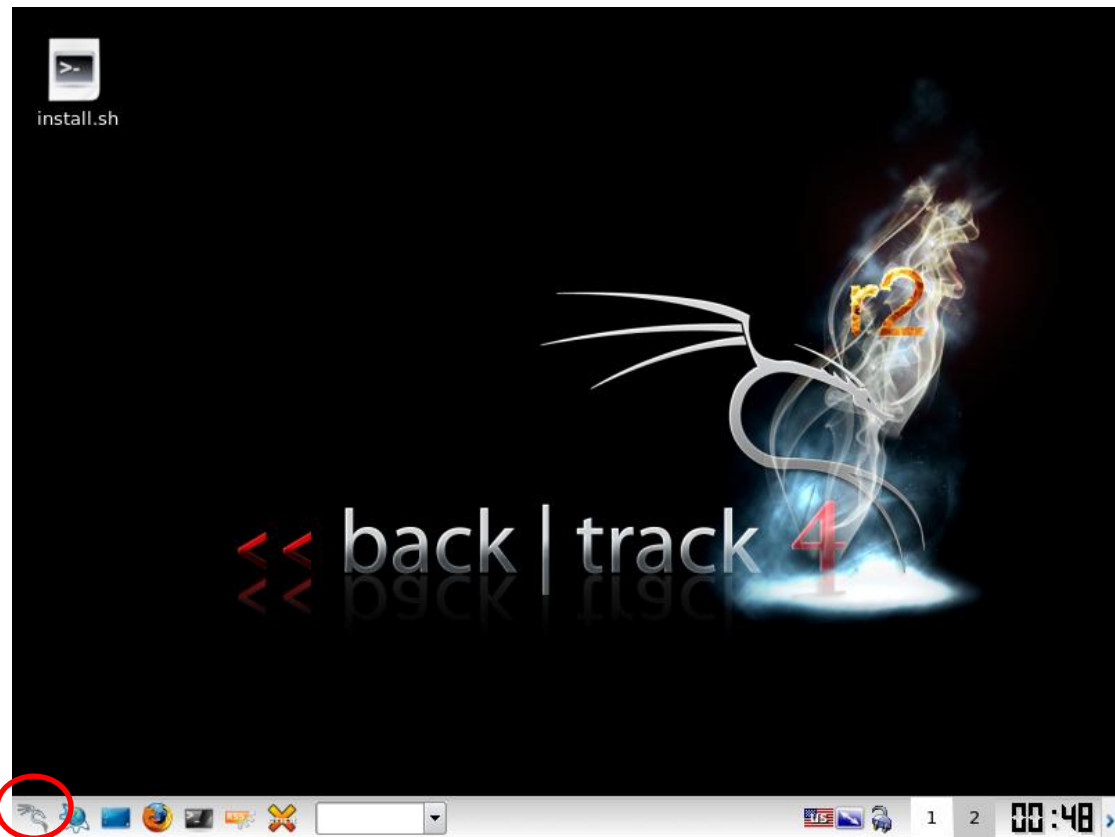

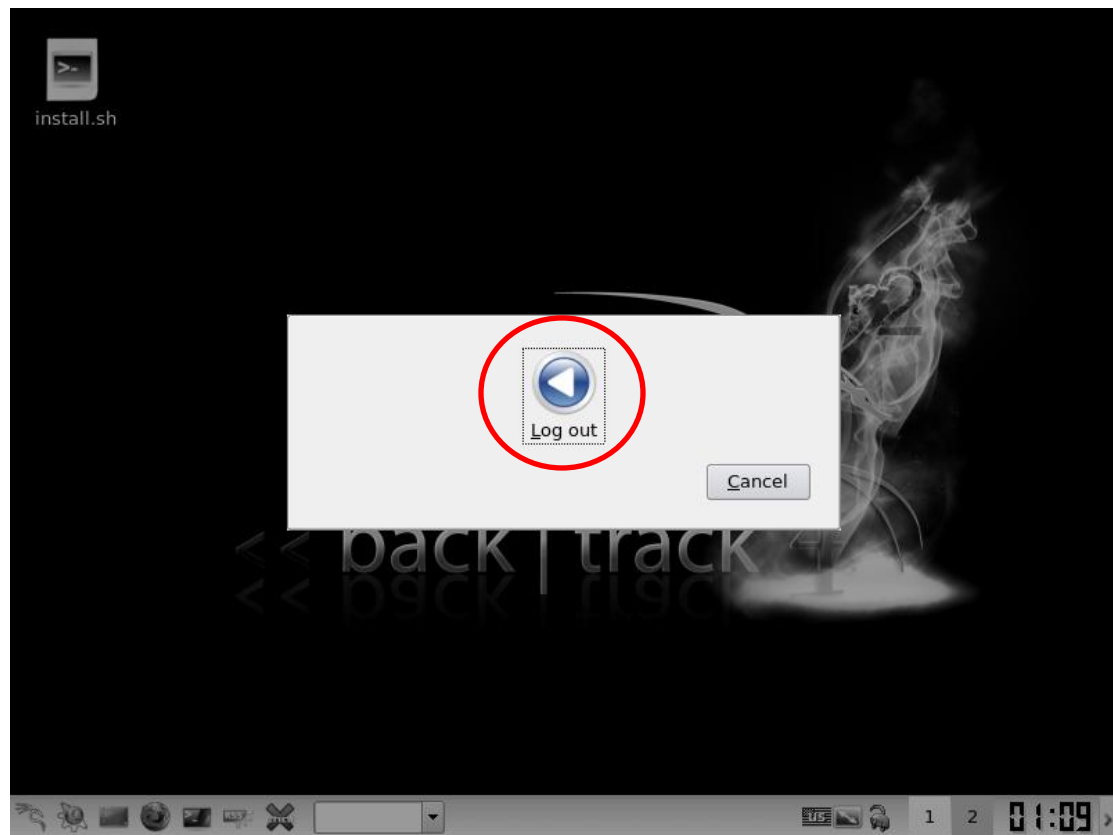
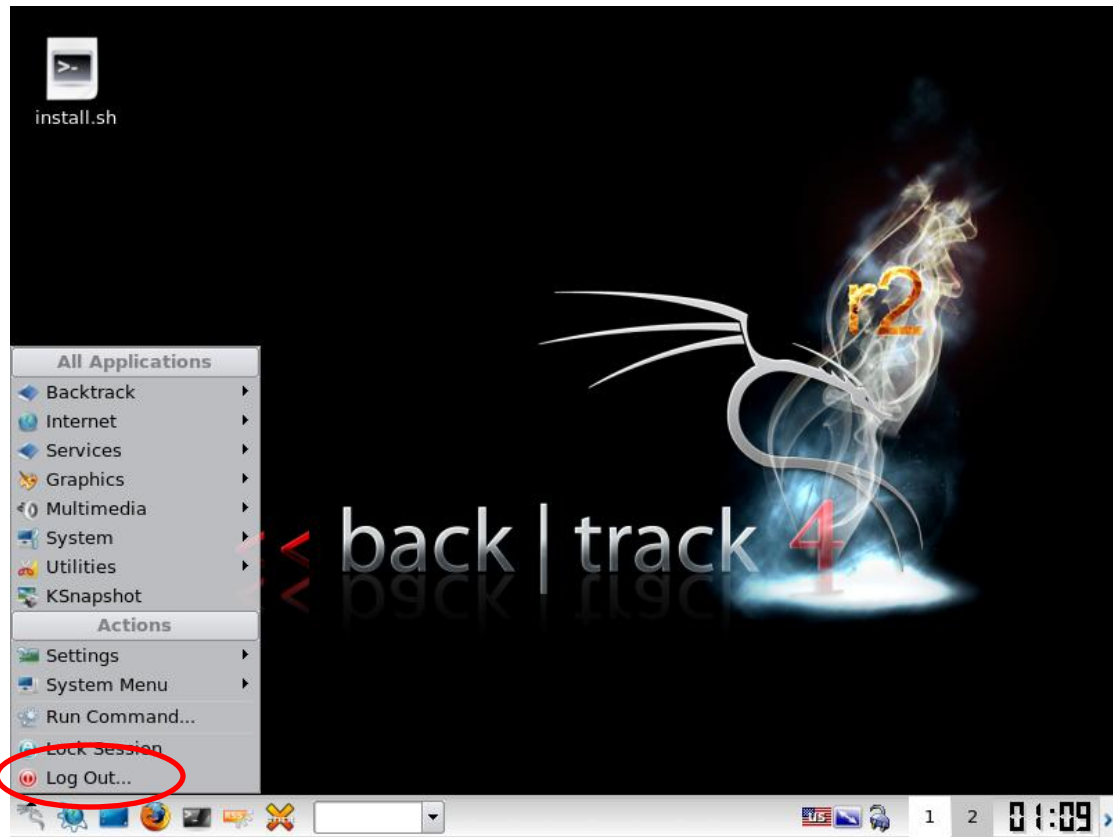

فتظهر الشاشة التي ظهرت في بدء التشغيل كالتالي

<< back | track 龍

```
xset: bad font path element (#23), possible causes are:
  Directory does not exist or has wrong permissions
  Directory missing fonts.dir
  Incorrect font server address or syntax
startkde: Starting up...
kbuildsycoca running...
Invalid entry (missing '=') at /opt/kde3/share/applications/external/MsfC1i3.desktop:1
/usr/bin/xmodmap: unable to open file '/usr/share/apps/kxkb/ubuntu.xmodmap' for reading
/usr/bin/xmodmap: 1 error encountered, aborting.
/usr/bin/xmodmap: unable to open file '/root/.Xmodmap' for reading
/usr/bin/xmodmap: 1 error encountered, aborting.
>> running as realtime process now (priority 50)
UggS-SEEK: at 0 want 350200 got 345536 (diff-requested 350200)
UggS-SEEK: at 349632 want 520 got 0 (diff-requested -349112)
rm: cannot remove '/root/.kde3/share/config/session/kwin_10627400000123862135900000040850000_1245138198_694
494': No such file or directory
UggS-SEEK: at 0 want 91128 got 83520 (diff-requested 91128)
UggS-SEEK: at 90688 want 520 got 0 (diff-requested -90168)
X Error: BadWindow (invalid Window parameter) 3
  Major opcode: 7
  Minor opcode: 0
  Resource id: 0x1400008
X Error: BadWindow (invalid Window parameter) 3
  Major opcode: 6
  Minor opcode: 0
  Resource id: 0x1400008
startkde: Shutting down...
klauncher: Exiting on signal 1
startkde: Running shutdown scripts...
startkde: Done.

waiting for X server to shut down
root@bt:~#
```

"The quieter you become, the more you are able to hear."

ولإيقاف التشغيل نكتب

poweroff

sudo poweroff

٩١

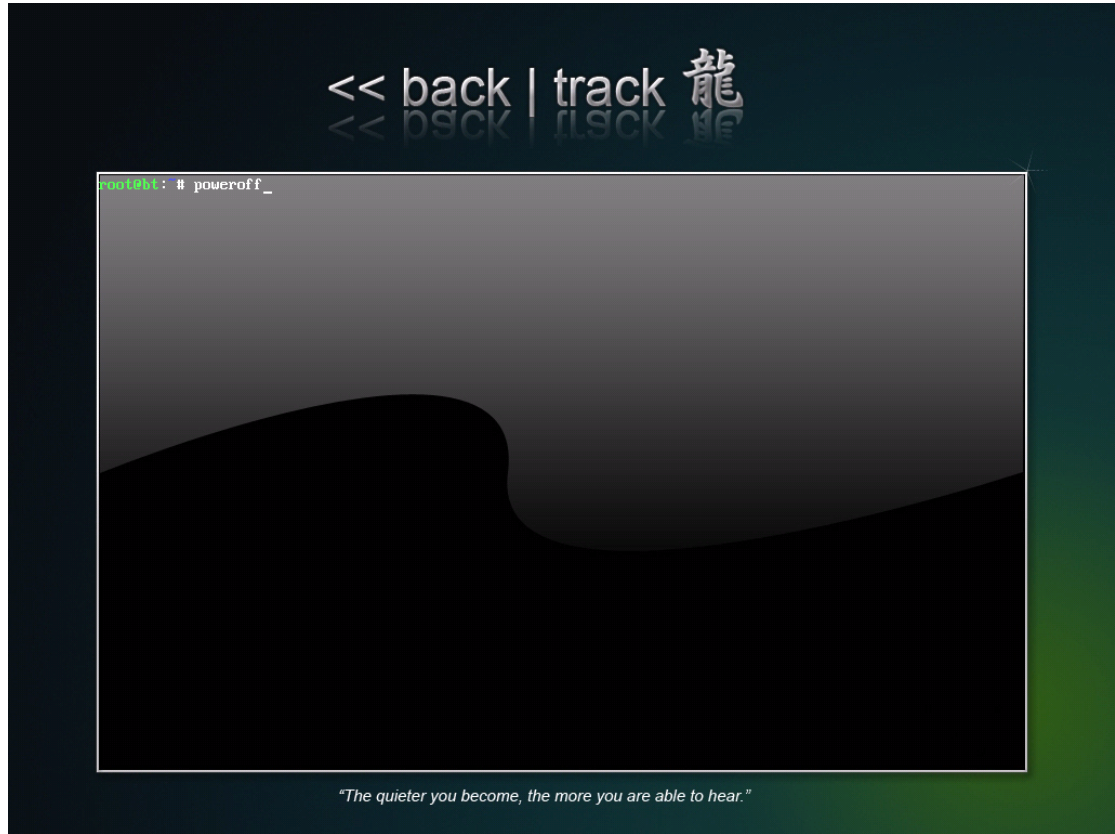

فتظهر شاشة تترك بإخراج الوسيط الذي تم تشغيل الباك ترك منه مثل
الفاش ميموري او السيدي ثم الضغط على Enter
ويكفي الضغط على Enter لإيقاف التشغيل

الان نأتي الى الجزء الاكثر استمناعا وهو تنصيب الباك ترك الى جانب الويندوز
وبالتالي يصبح لديك نظامين على جهازك واليك الطريقة .

الشرع راح يكون متقدم شوي يعني لازم يكون عندك خلفيت عن انظمة
الملفات و تقسم الهارد دسك واليكم الشرع باختصار

١- ان يكون لديك مساحة غير مخصصة على الهاردسك

٢- تقسم هذ المساحة الى / او root و swap

وإليك الطريقة بالتفصيل

في أغلب الكومبيوترات يوجد هارد دسك واحد فقط يكون حجمه كبير مثل 120 GB حتى التيرا وبالتالي فإن نظام التشغيل سوف يستخدم كل المساحة المتوفرة على الهارد دسك لتنزيل ملفات

لكن المستخدم بحاجة الى مكان لوضع ملفات خاصة بعيدا عن الهارد دسك الموجود عليه النظام لأنه في حال فشل النظام او تلفه لا يمكن الدخول الى النظام وبالتالي فقدان النظام وفقدان ملفات المستخدم ايضا

هنا تظهر قائمة الاقسام او ال Partitions حيث يمكنك تقسم الهارد دسك الى عدة اقسام وهي المعروفة بـ C,D,E,... في الويندوز والشئ اجميل هنا ان النظام يعامل كل قسم على انه هارد دسك منفصل اي انك عندما تنصب ويندوز اكتب بي على ال C و تضع ملفاتك على ال D والنسخ الاحتياطي على ال E فإنه في حال تعطل الويندوز او تلفه فإنك تستطيع استرجاع النسخة الاحتياطية او حتى تنصيب الويندوز من جديد و ابقاء على ملفاتك من الضياع او التلف او الحذف غير المقصود

الان لديك خيارات التالية :

اذا كان لديك هارد دسك واحد مقسم الى قسم واحد عليه نظام ويندوز لا يمكنك تنصيب الباك ترك مع الويندوز الا بعد حذف الويندوز و تقسم الهارد دسك الى عدة اجزاء وتنزيل الويندوز من جديد ثم تركيب الباك ترك

اما اذا كان لديك اكثر من قسم فيمكنك حذف احد الاقراص غير القرص الموجود عليه ويندوز كأن تحذف ال D او ال E لكن بعد ان تنسخ ملفاتك

اطهمت منه اي ان تأخذ نسخة احتياطية من الملفات الموجودة على القرص
المراد حذفه ثم تستخدم المساحة غير المخصصة للباك ترك

سوف نقوم بعمل لاج او سيناريو على الفي ام وير لكي نصب كل من ويندوز
و باك ترك واليك ملخص اللاب :

١ - تنصيب ويندوز اكس بي على الفي ام وير على هارد دسك واحد مقسم الى
قسمين هما C و D

٢ - حذف القرص D وتنصيب الباك ترك عليه

الى الصور :

نشغل برنامج الفي ام وير

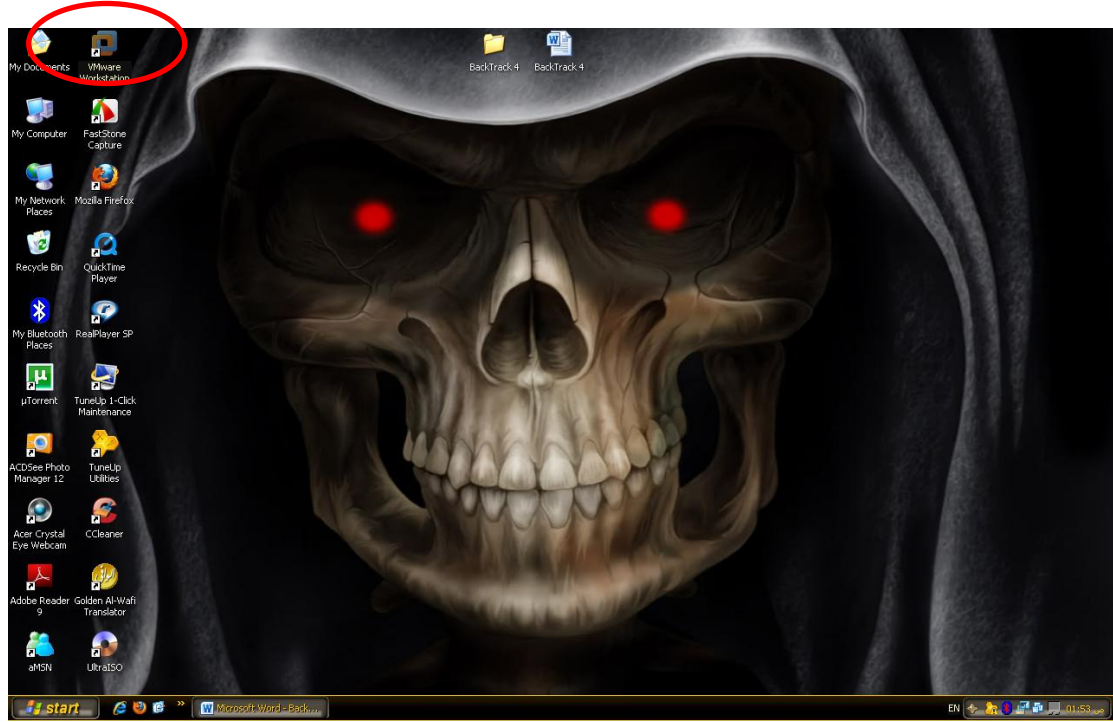

نقوم بإنشاء جهاز وهمي جديد

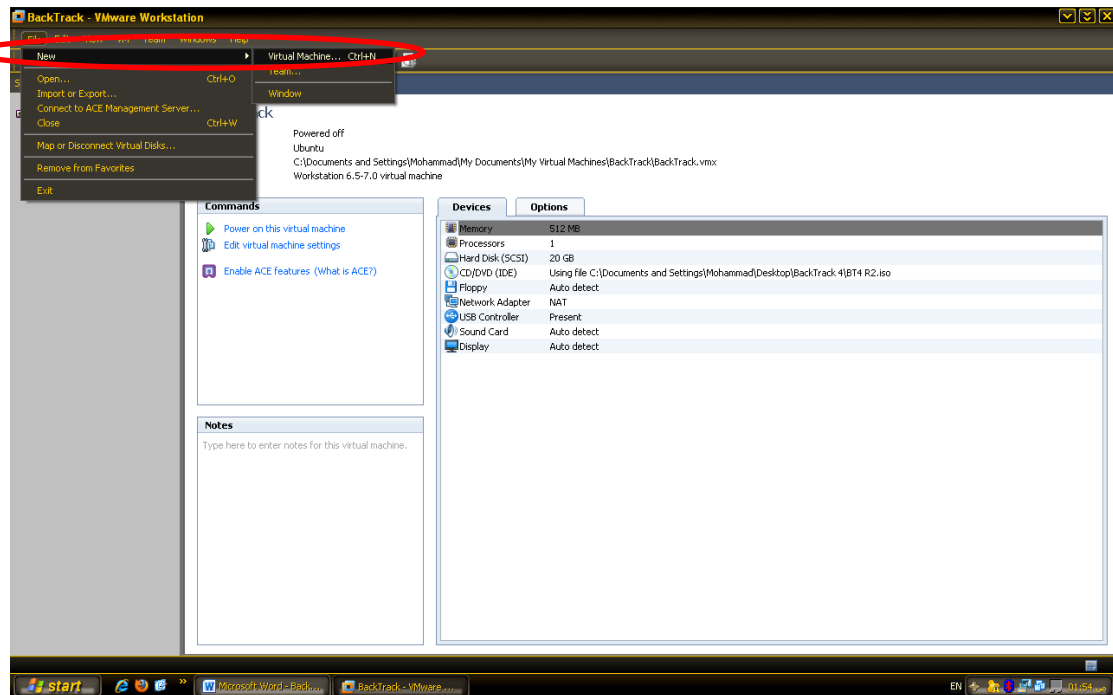

نقوم باختيار اعدادات نموذجية

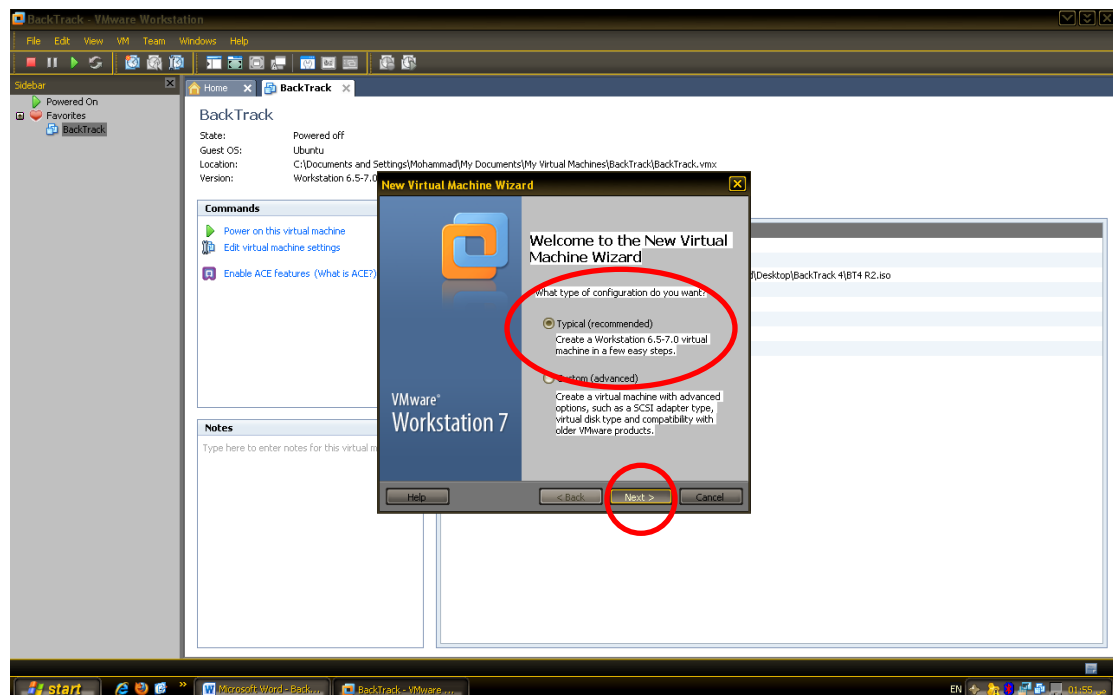

تختار الخيار الثالث لتحديد نظام التشغيل بدل التنصيب التلقائي للنظام

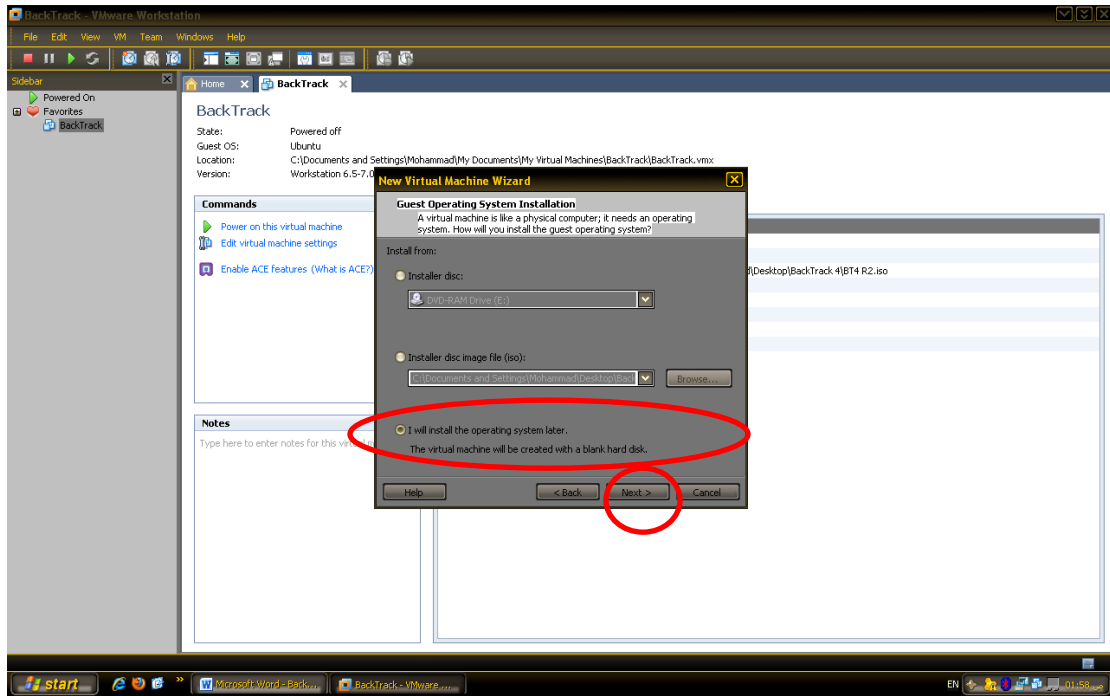

تحدد مايكروسوفت ويندوز ثم تحدد مايكروسوفت ويندوز اكس بي

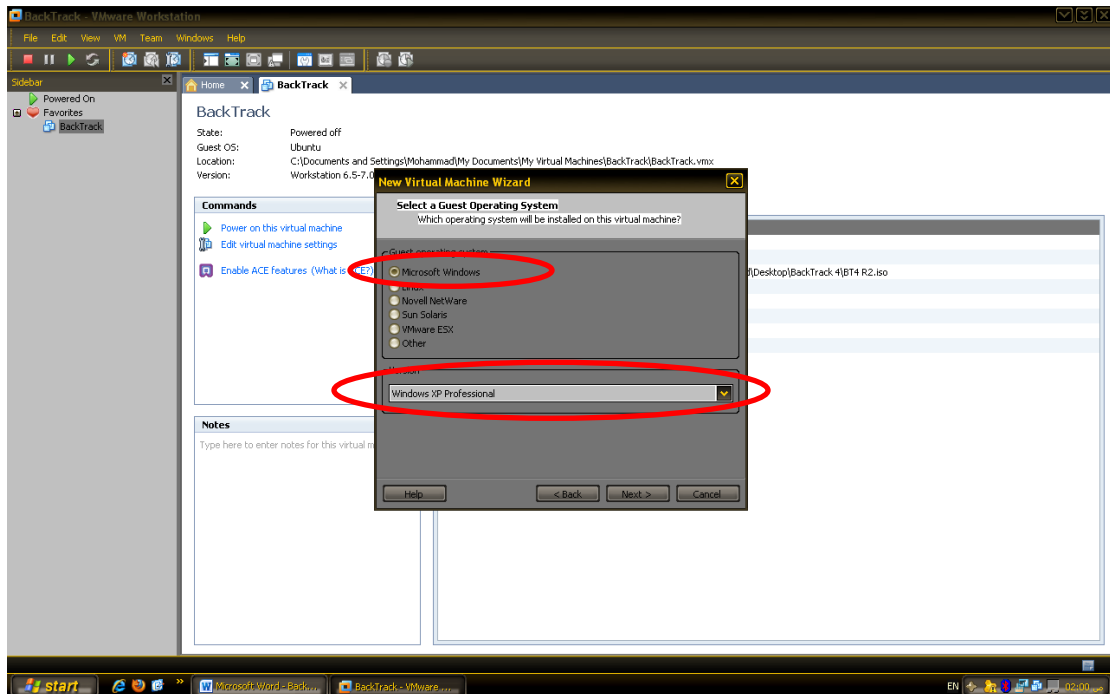

تختار اسم الجهاز الافتراضي ثم مكانه

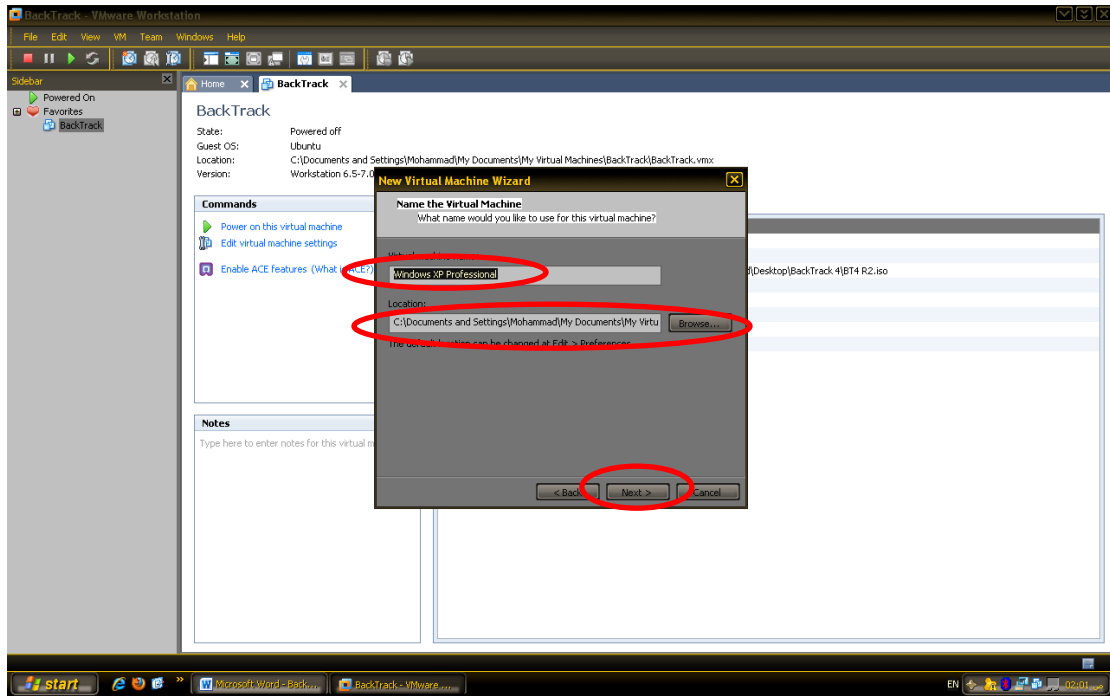

تحدد حجم الهارد . ٤ غيغا

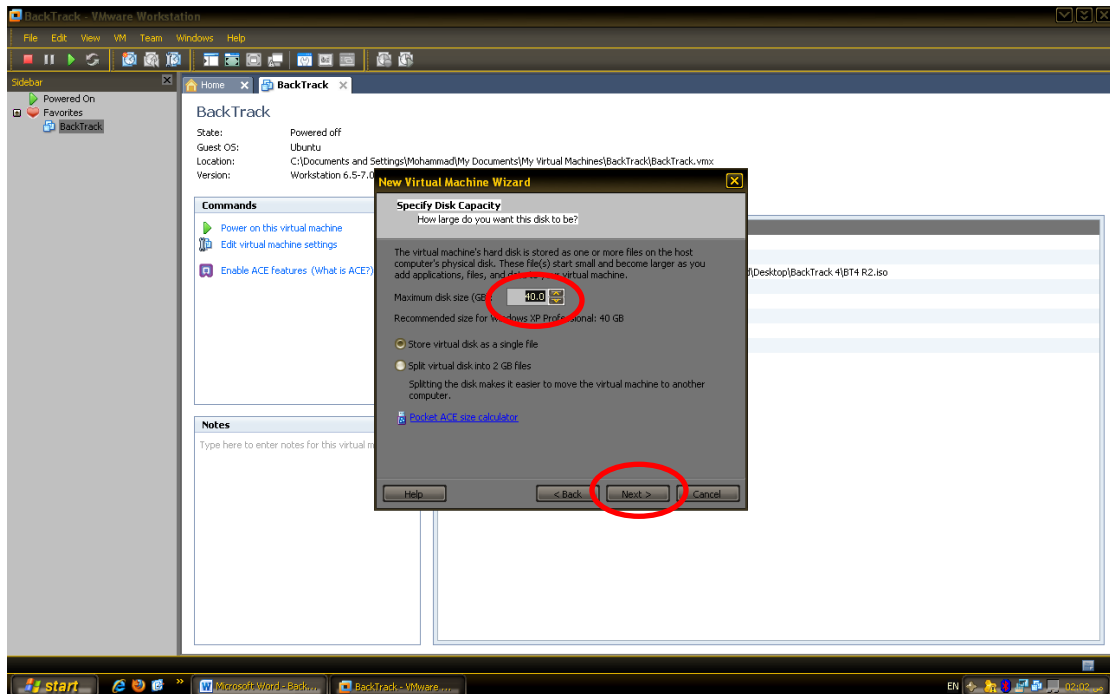

نهایی معالج انشاء جهاز افتراضي

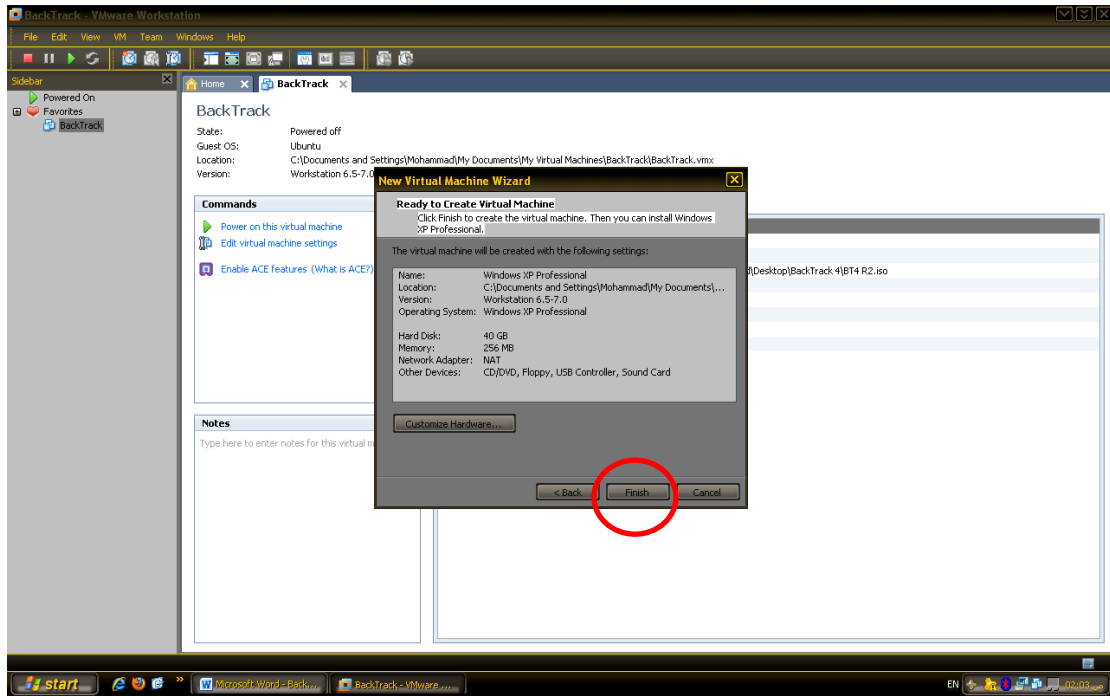

أجهزة الافتراضي جاهز لتحدد مصدر او سيدي النظام والتشغيل

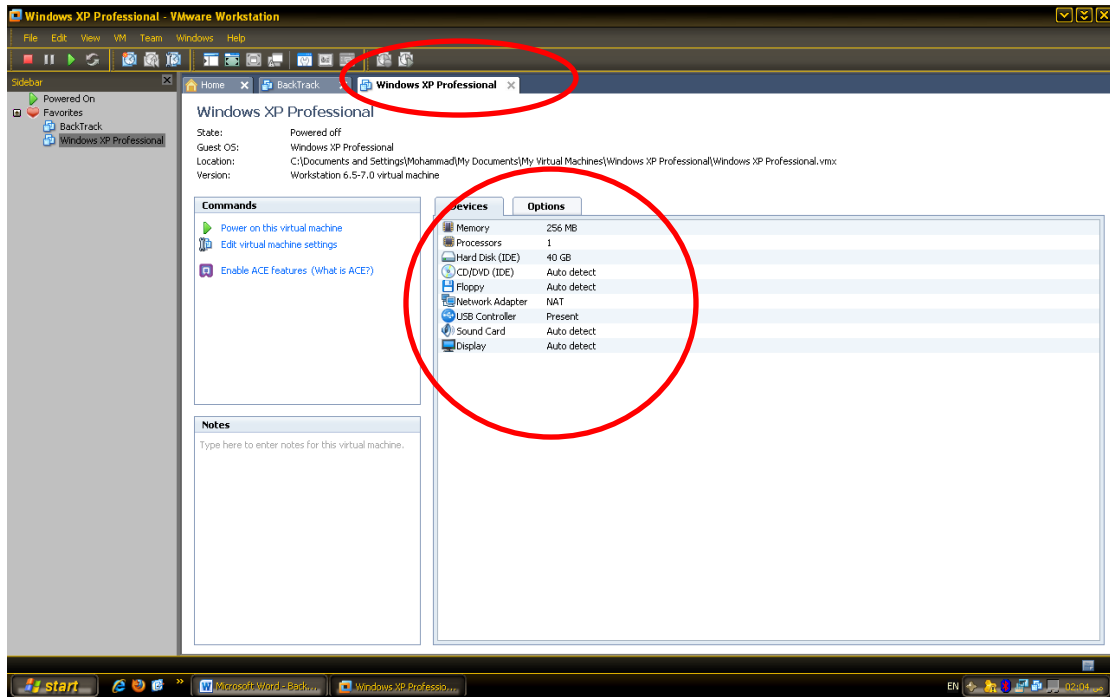

بالنسبة الي قمت بإنشاء ملف ايزو للويندوز اكس بي وملفه ايزو للباك ترك
وسوف اقوم بربطها مع الفي ام وير بدل استخدام السيدي العادي

نذهب الى الـ CD\DVD (IDE) كما في الصورة ونضغط عليه لضغط مزوج
فتظهر النافذة التالية

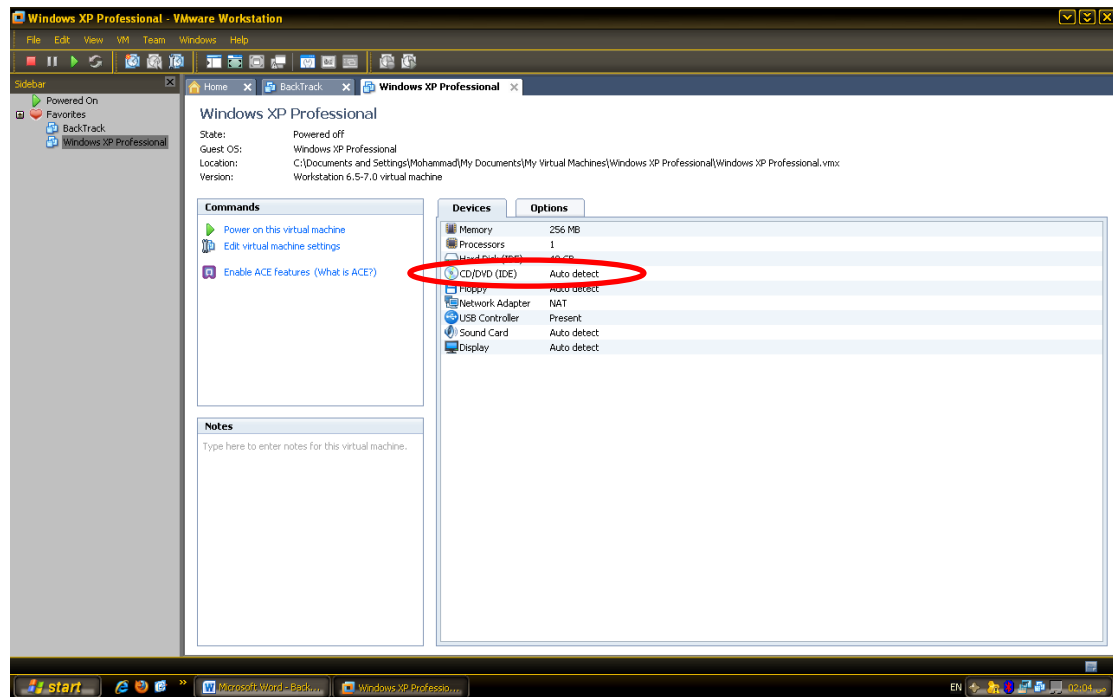

نختار الخيار الثالث Use ISO Image File ثم نضغط على Browse لتحديد
مكان ملف الايزو الخاص بويندوز اكس بي ثم OK

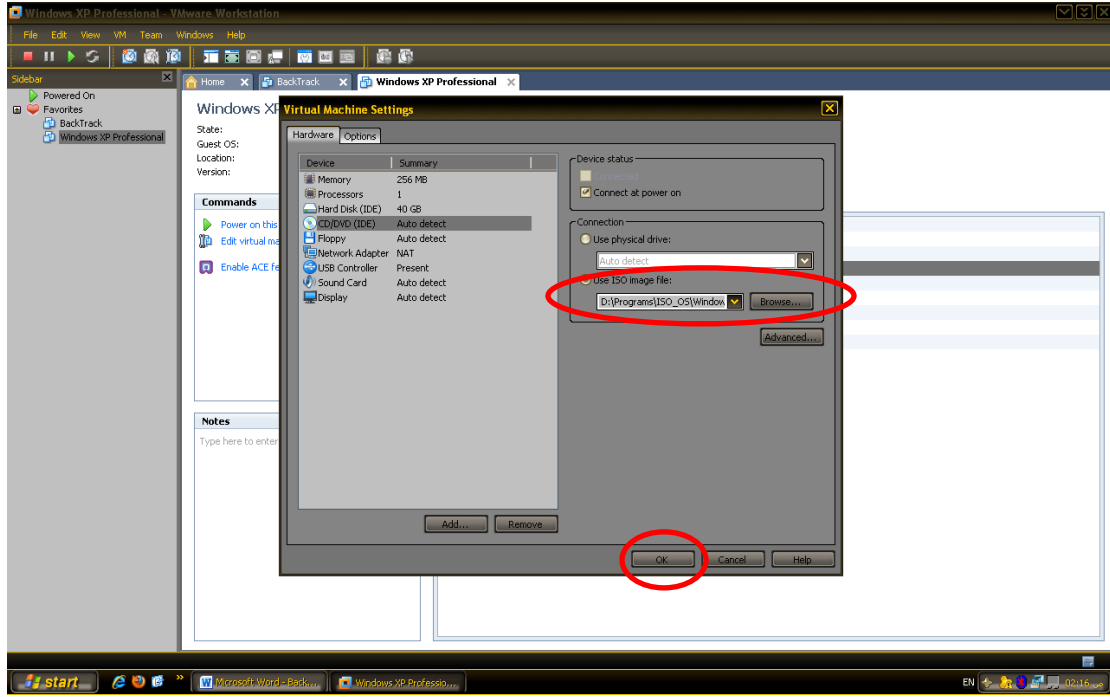

الآن نشغل أجهز الافتراضي من Power on this virtual machine

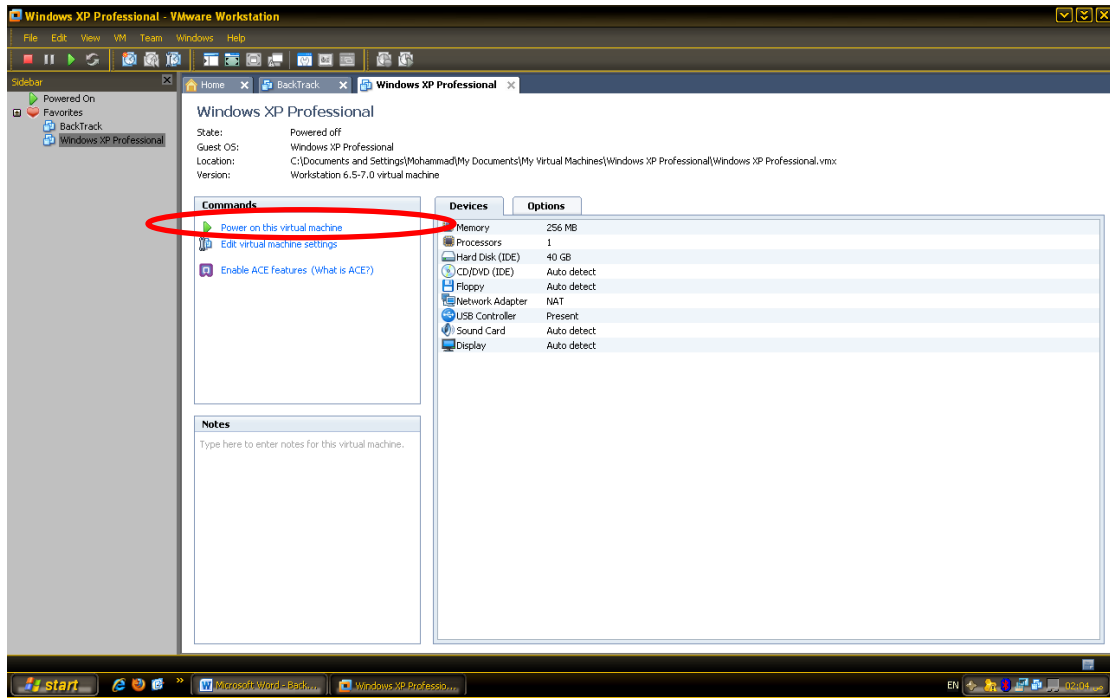

ونكمل تنصيب ويندوز اكس بي تنصيب عادي حتى الوصول الى مرحلة تقسم الاقراص حيث ننشئ قسمين الـ C والـ D او الـ E لا فرق املهم اكثر من قسم

والیکم صور تنصیب ویندوز اکس بی مع شرح بسیط طن عنده مشاکل مع
تنصیب ویندوز اکس بی

Setup is inspecting your computer's hardware configuration...

Windows Setup

Press F6 if you need to install a third party SCSI or RAID driver...

نآئی نافذه تقسم الاقراص کالتالی

Windows XP Professional Setup

The following list shows the existing partitions and unpartitioned space on this computer.

Use the UP and DOWN ARROW keys to select an item in the list.

- To set up Windows XP on the selected item, press ENTER.
- To create a partition in the unpartitioned space, press C.
- To delete the selected partition, press D.

40955 MB Disk 0 at Id 0 on bus 0 on atapi [MBR]

Unpartitioned space 40955 MB

ENTER=Install C=Create Partition F3=Quit

نضغط على C لإنشاء قسم جديد فتظهر الشاشة التالية

Windows XP Professional Setup

You asked Setup to create a new partition on 40955 MB Disk 0 at Id 0 on bus 0 on atapi [MBR].

- To create the new partition, enter a size below and press ENTER.
- To go back to the previous screen without creating the partition, press ESC.

The minimum size for the new partition is 8 megabytes (MB).
The maximum size for the new partition is 40947 megabytes (MB).
Create partition of size (in MB): 40947

ENTER=Create ESC=Cancel

نقوم بمسح الرقم السابق لأنه يأخذ كل مساحة القرص أي إنشاء قسم واحد فقط ونضع بدل عنه أي رقم أنا وضعت ٢٠٤٨٠ أي ٢٠ غيغا

Windows XP Professional Setup

You asked Setup to create a new partition on
40955 MB Disk 0 at Id 0 on bus 0 on atapi [MBR].

- To create the new partition, enter a size below and press ENTER.
- To go back to the previous screen without creating the partition, press ESC.

The minimum size for the new partition is 8 megabytes (MB).
The maximum size for the new partition is 40947 megabytes (MB).
Create partition of size (in MB): 20480

ENTER=Create ESC=Cancel

نضغط انتر لإنشاء القسم الأول

Windows XP Professional Setup

The following list shows the existing partitions and
unpartitioned space on this computer.

Use the UP and DOWN ARROW keys to select an item in the list.

- To set up Windows XP on the selected item, press ENTER.
- To create a partition in the unpartitioned space, press C.
- To delete the selected partition, press D.

40955 MB Disk 0 at Id 0 on bus 0 on atapi [MBR]

C:	Partition1 [New (Raw)]	20481 MB < 20481 MB free >
	Unpartitioned space	20473 MB

ENTER=Install C=Create Partition F3=Quit

نحدد المساحة غير المتحصصة Unpartitioned space ونضغط على C

لإنشاء القسم الثاني

Windows XP Professional Setup

You asked Setup to create a new partition on
40955 MB Disk 0 at Id 0 on bus 0 on atapi [MBR].

- To create the new partition, enter a size below and press ENTER.
- To go back to the previous screen without creating the partition, press ESC.

The minimum size for the new partition is 8 megabytes (MB).
The maximum size for the new partition is 20466 megabytes (MB).
Create partition of size (in MB): 20466

ENTER=Create ESC=Cancel

إذا اردنا انشاء قسمين فقط لا نغير الرقم السابق فقط نضغط على انتر اما اذا اردنا انشاء اكثر من قسمين نحذف الرقم السابق ونضع الرقم الذي نريده املهم انا تركت الرقم كما هو وانشئت قسمين فقط

Windows XP Professional Setup

The following list shows the existing partitions and unpartitioned space on this computer.

Use the UP and DOWN ARROW keys to select an item in the list.

- To set up Windows XP on the selected item, press ENTER.
- To create a partition in the unpartitioned space, press C.
- To delete the selected partition, press D.

40955 MB Disk 0 at Id 0 on bus 0 on atapi [MBR]

C:	Partition1 [New (Raw)]	20481 MB	< 20481 MB free >
E:	Partition2 [New (Raw)]	20466 MB	< 20465 MB free >
	Unpartitioned space	8 MB	

ENTER=Install D=Delete Partition F3=Quit

نحدد القرص لتنصيب ويندوز اكس بي عليه ثم نضغط على انتر

Windows XP Professional Setup

The partition you selected is not formatted. Setup will now format the partition.

Use the UP and DOWN ARROW keys to select the file system you want, and then press ENTER.

If you want to select a different partition for Windows XP, press ESC.

Format the partition using the NTFS file system (Quick)
Format the partition using the FAT file system (Quick)
Format the partition using the NTFS file system
Format the partition using the FAT file system

ENTER=Continue ESC=Cancel

كما في الصورة السابقة قمت بتحديد الخيار الأول أي عمل فورمات سريع بنظام ملفات NTFS حيث أنا الباك ترك يدعم هذا النوع من نظام الملفات الملمح نضغط انتر

Windows XP Professional Setup

Please wait while Setup copies files to the Windows installation folders. This might take several minutes to complete.

Setup is copying files...

98%

Copying: rthdcpl.exe

الصورة السابقة تظهر عملية نسخ ملفات النظام على القرص وبعد الاكمل سوف يعيد التشغيل وتبدأ المرحلة الرسومية لتنصيب ويندوز



Microsoft Windows XP

- Collecting information
- Dynamic Update
- Preparing installation
- Installing Windows**
- Finalizing installation

Setup will complete in approximately:
39 minutes

An exciting new look

Windows® XP Professional sports a visual design that combines a sleek look, clean lines, and appealing colors with a task-oriented design and exceptionally streamlined navigation.

The redesigned Start menu makes it easier to find important information and to access the programs you use most frequently.

By automatically cleaning up the notification area of the taskbar and grouping related taskbar items, Windows XP makes it easier to switch between programs and to open, view, or close multiple items at the same time.

Windows XP Professional

الآن نضع الإعدادات الإقليمية وخيارات اللغة كما في الصور التالية

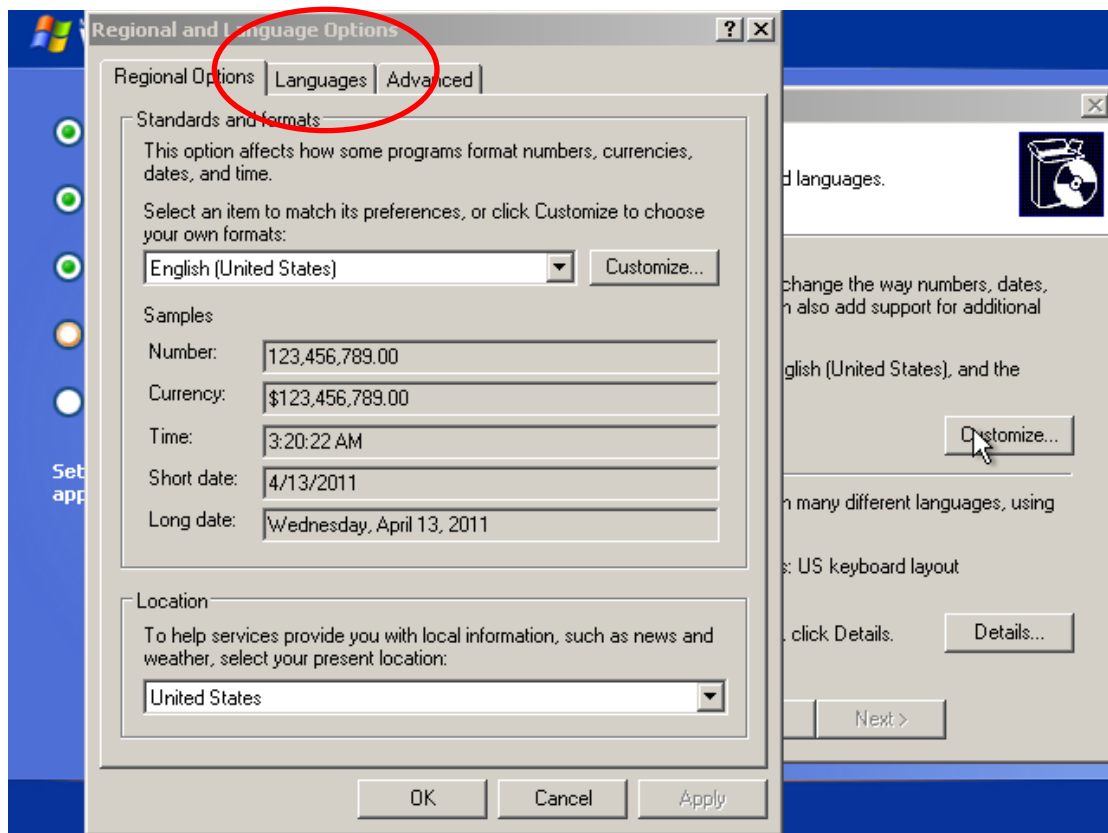
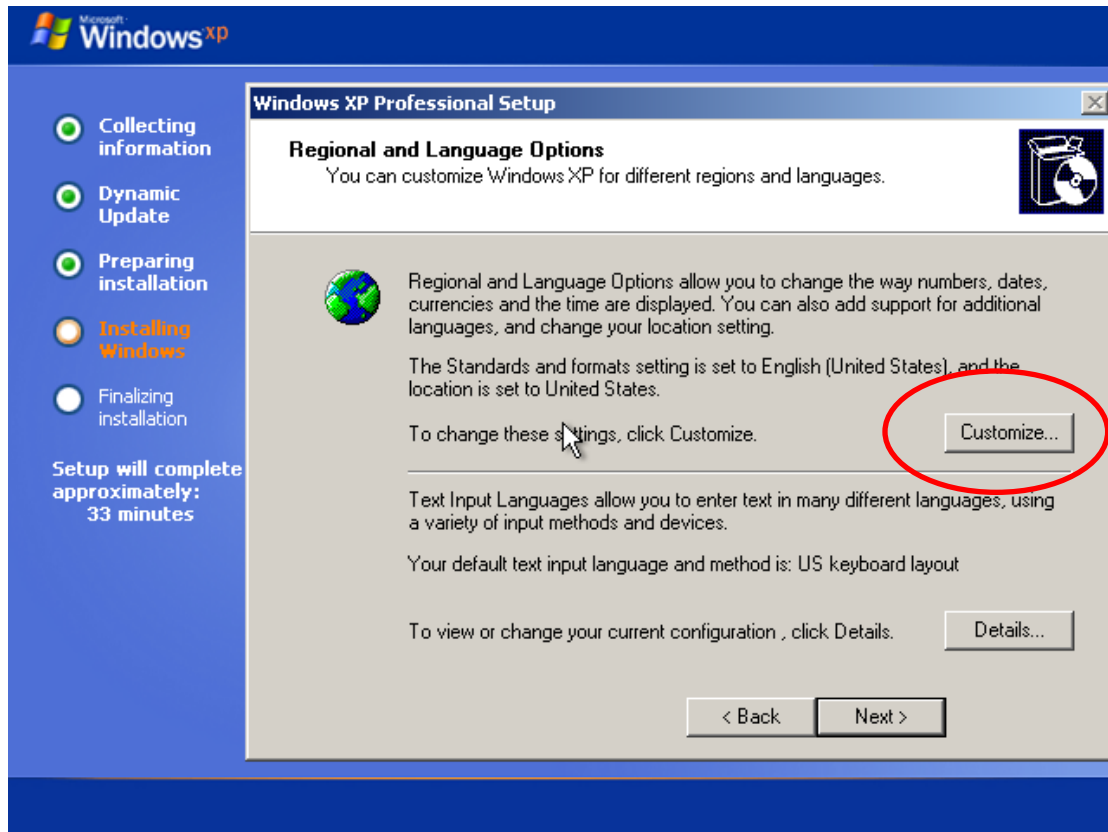

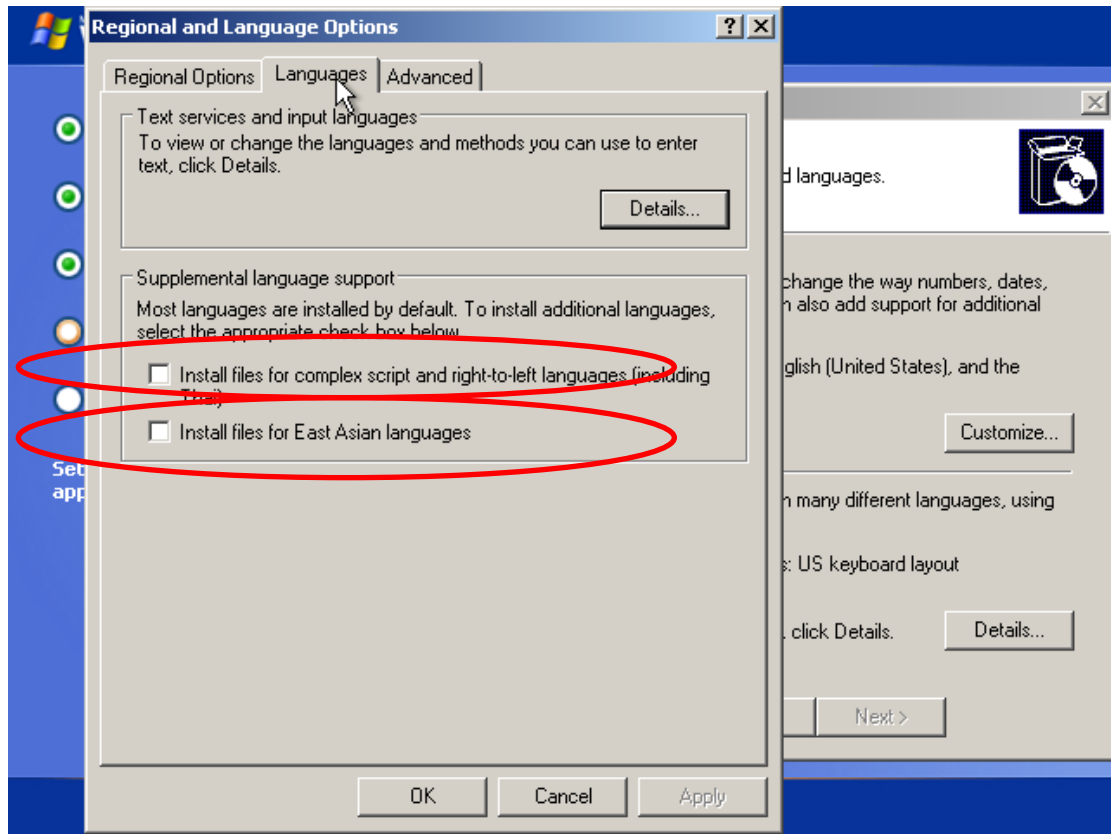

بعد تحديد كل خيار من الخيارات السابقين سوف تظهر نافذة نضغط OK فقط

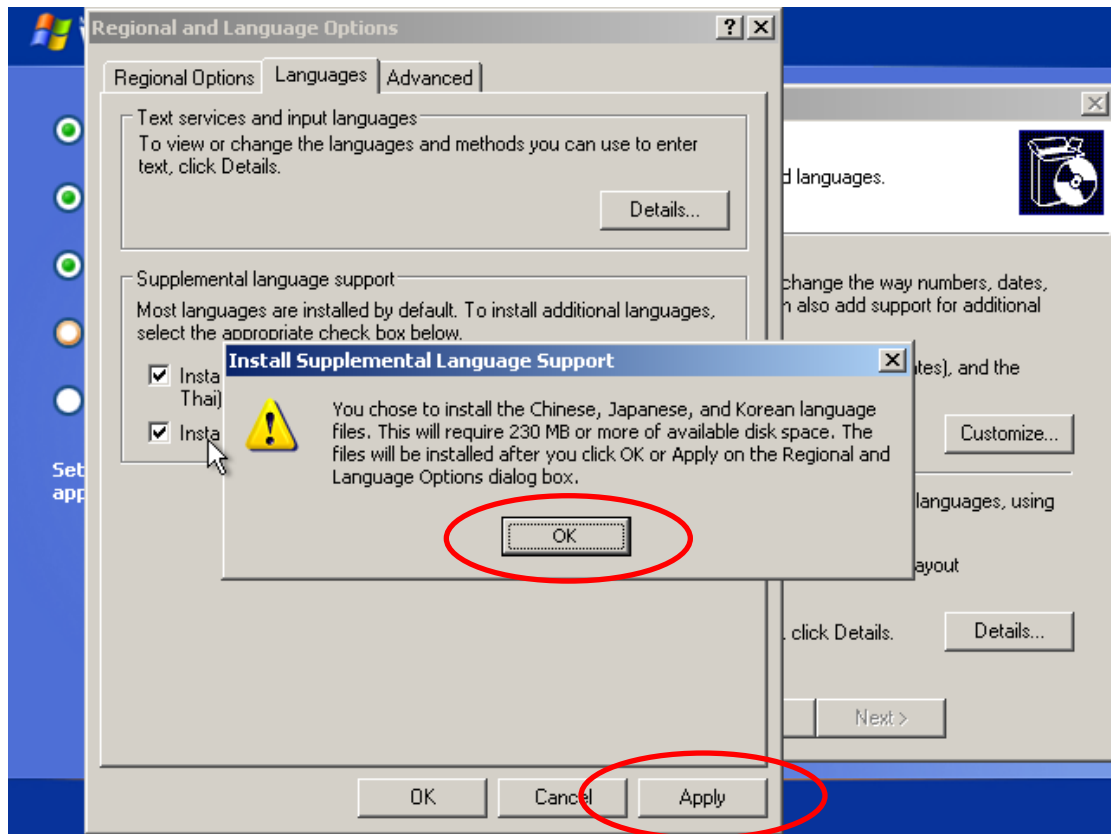

ثم نضغط على زر Apply لتفعيل الخيارات السابقة ويبدأ تنزيل ملفات دعم اللغة العربية

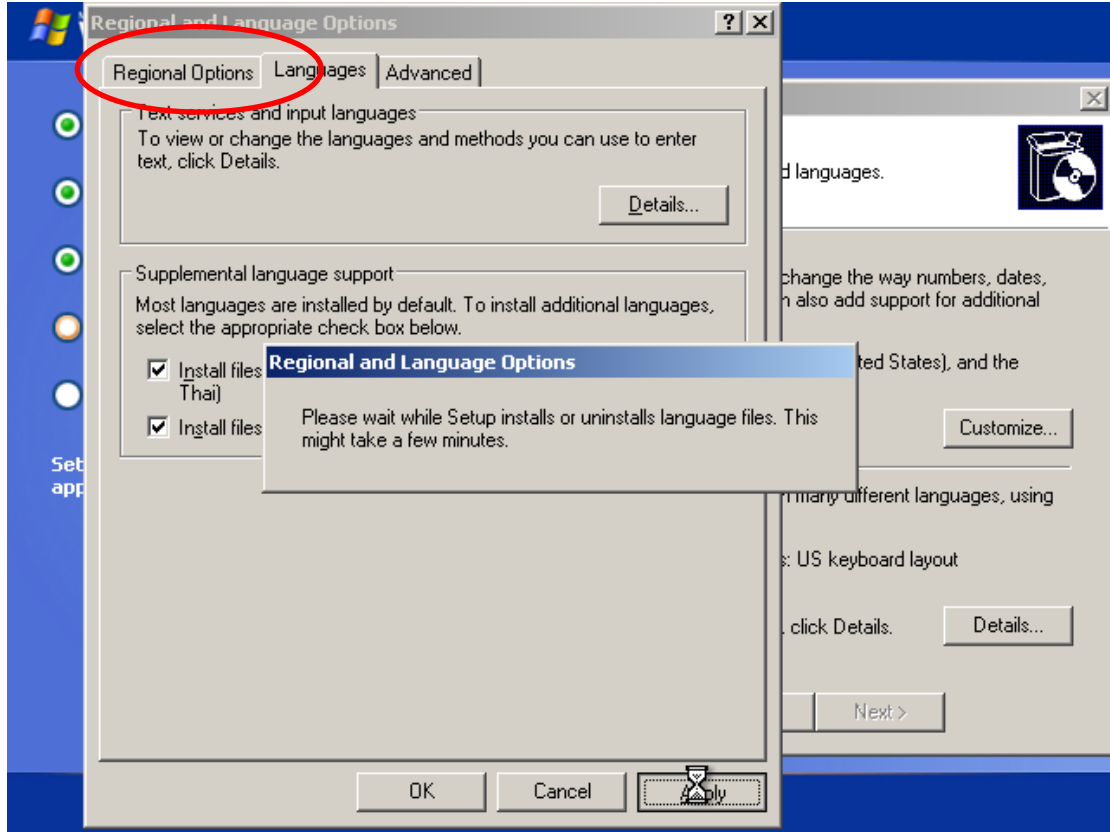

بعد الانتهاء من نسخ ملفات اللغة العربية نرجع الى التبويب الاول ونختار المنطقة والبلد

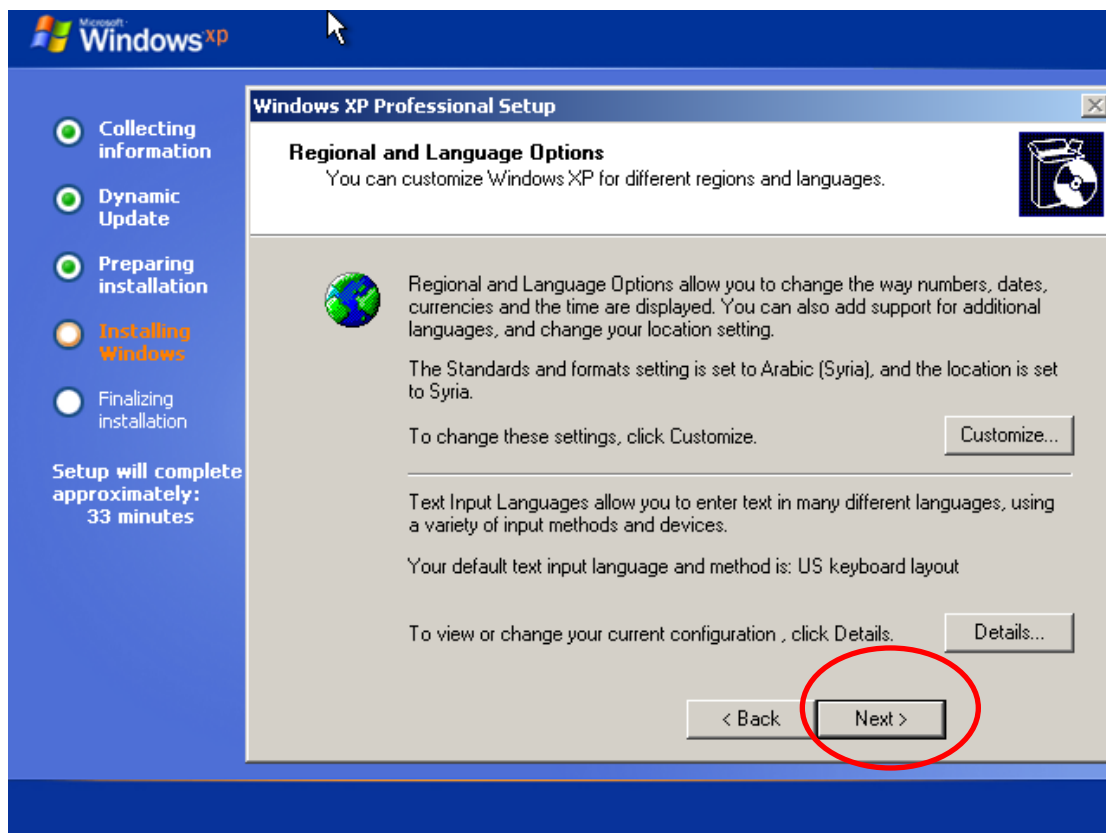
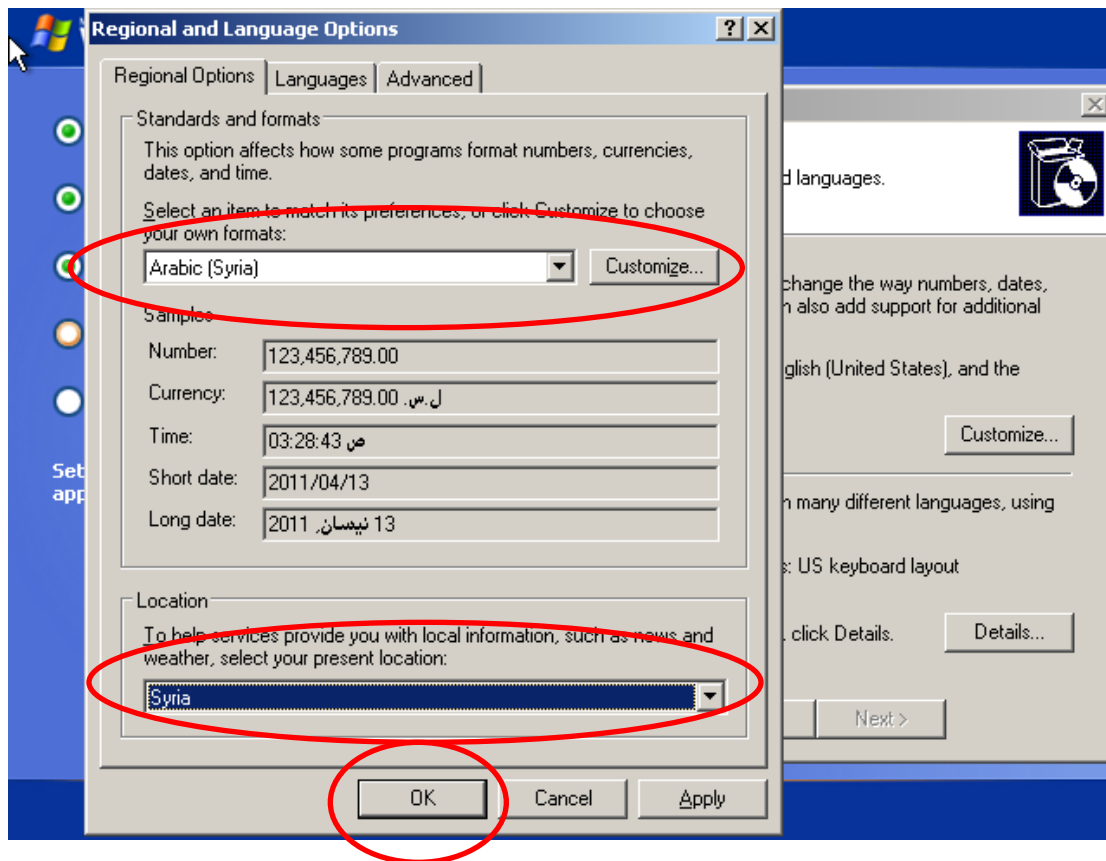

ندخل الاسم واسم الشركة

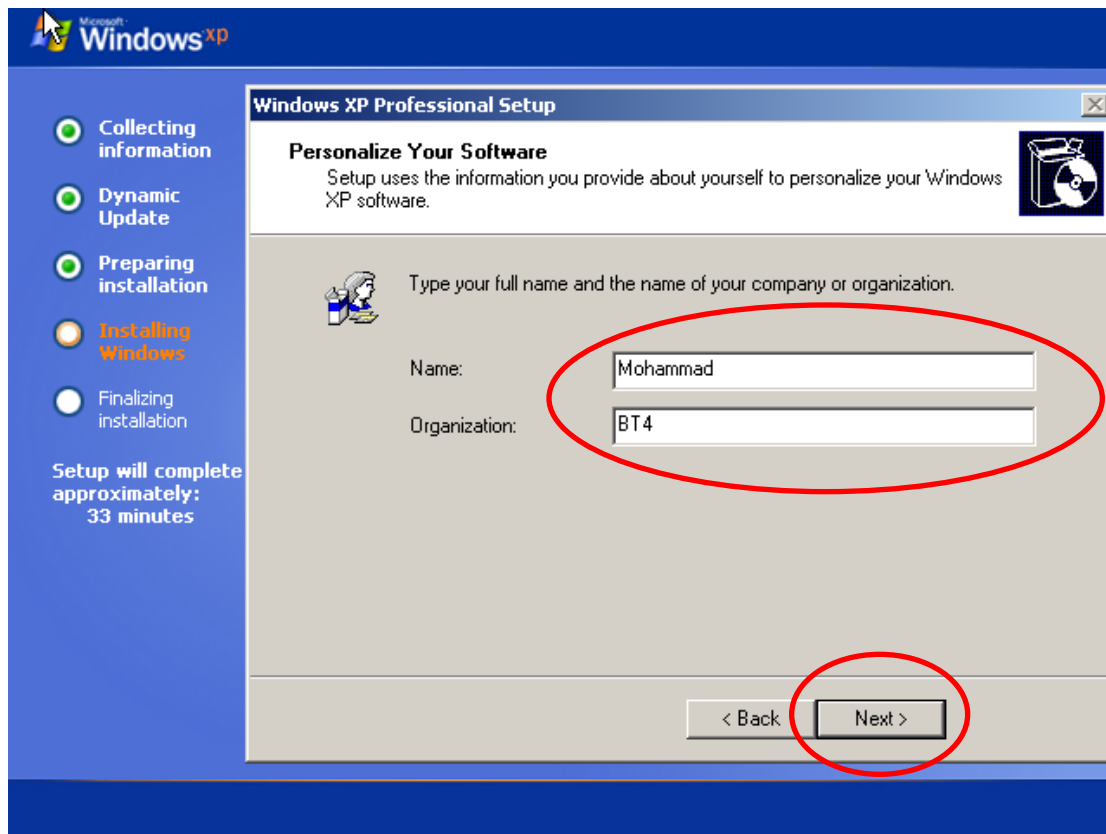

ندخل مفتاح المنتج الموجود لديك

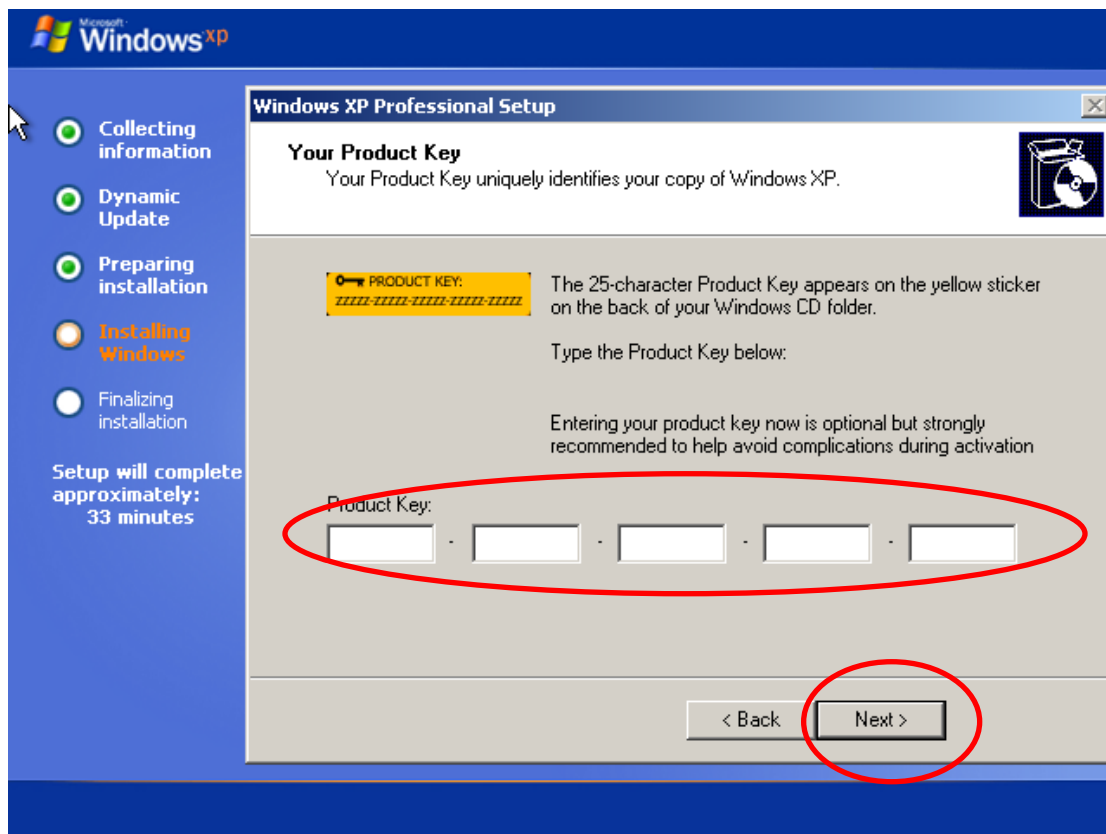

ندخل اسم الكمبيوتر وكلمة مرور ال Administrator

Microsoft Windows XP

Windows XP Professional Setup

Computer Name and Administrator Password
You must provide a name and an Administrator password for your computer.

Collecting information
Dynamic Update
Preparing installation
Installing Windows
Finalizing installation

Setup will complete approximately: 33 minutes

Setup has suggested a name for your computer. If your computer is on a network, your network administrator can tell you what name to use.

Computer name:

Setup creates a user account called Administrator. You use this account when you need full access to your computer.

Type an Administrator password.

Administrator password:

Confirm password:

< Back **Next >**

Microsoft Windows XP

Windows XP Professional Setup

Date and Time Settings
Set the correct date and time for your Windows computer.

Collecting information
Dynamic Update
Preparing installation
Installing Windows
Finalizing installation

Setup will complete approximately: 33 minutes

Date & Time

Wednesday, April 13, 2011

Time Zone

Automatically adjust clock for daylight saving changes

< Back **Next >**

ندخل اسم مجموعة العمل (أخطاء في اسم المجموعة وإصلاح الاسم يجب
اعادة التصوير من جديد ☹️ او يمكن تغيير الاسم من داخل ويندوز 😊 لا يهم)

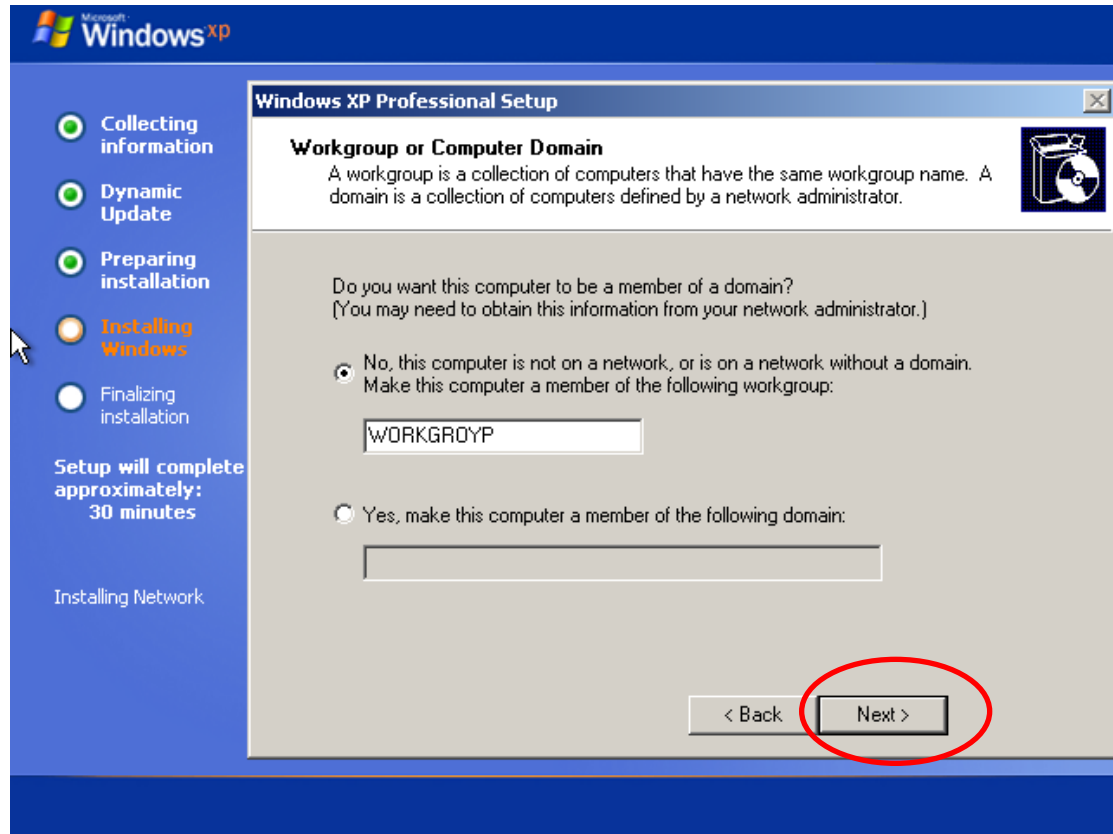



بعد الانتهاء سوف يقوم بإعادة التشغيل

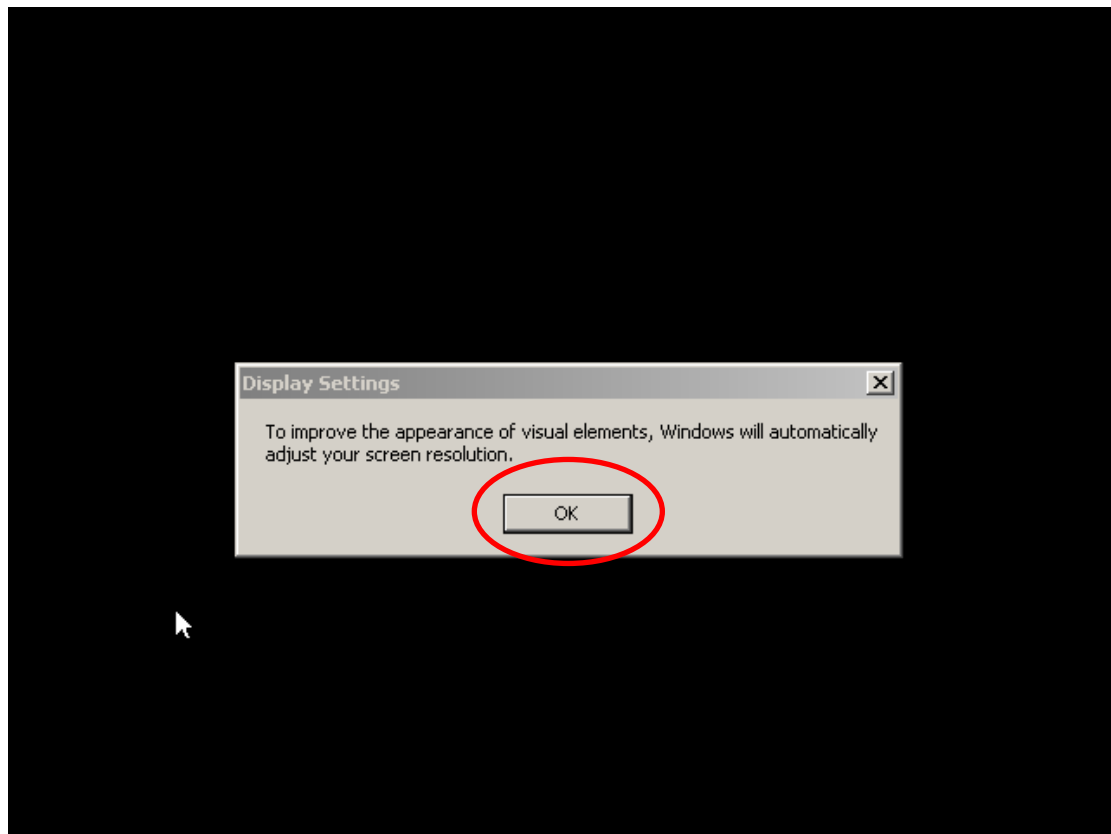

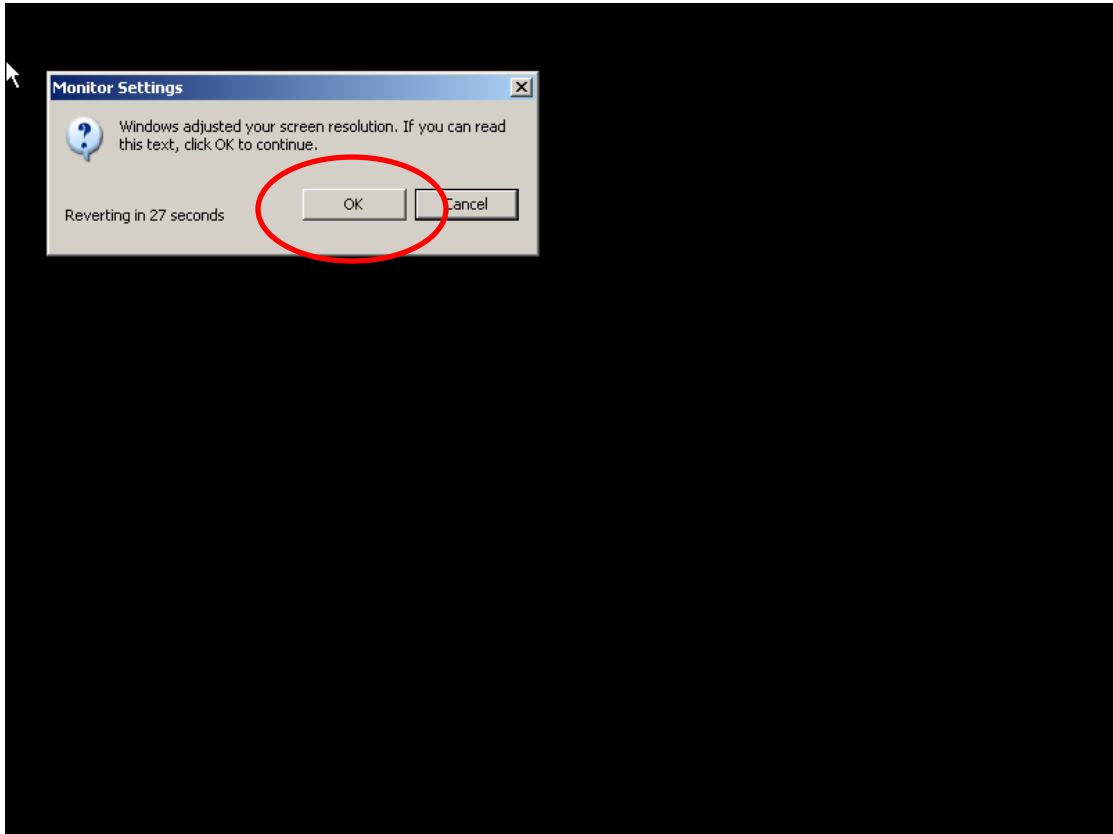

Help protect your PC

With Automatic Updates, Windows can routinely check for the latest important updates for your computer and install them automatically. These updates can include security updates, critical updates, and service packs.



Help protect my PC by turning on Automatic Updates now

(recommended)



Not right now

If you haven't turned on Automatic Updates, your computer is more vulnerable to viruses and other security threats.



For help,
click here or press F1.

No information is collected that can be used to identify you or contact you.
Please read the [Windows Update privacy statement](#).

Back

Next

Checking your Internet connectivity

Please wait for a moment while Windows checks to see if this computer is already connected to the Internet.



For help,
click here or press F1.

Back

Skip Next

Ready to activate Windows?

To help reduce software piracy, please activate your copy of Windows now.

You don't need to give your name or other personal information when you activate Windows.

If you wait to activate, you can still use Windows, but you will receive periodic reminders. After 30 day(s), you must activate Windows before you can continue to use it.

Microsoft is committed to your privacy. For more information, [read the Windows Product Activation Privacy Statement](#).

Do you want to activate Windows now?

- Yes, activate Windows over the Internet now
- No, remind me every few days



For help,
click here or press F1.

Back

Next

Who will use this computer?

Type the name of each person who will use this computer. Windows will create a separate user account for each person so you can personalize the way you want Windows to organize and display information, protect your files and computer settings, and customize the desktop.

Your name:

2nd User:

3rd User:

4th User:

5th User:

These names will appear on the Welcome screen in alphabetical order. When you start Windows, simply click your name on the Welcome screen to begin. If you want to set passwords and limit permissions for each user, or add more user accounts after you finish setting up Windows, just click **Control Panel** on the **Start** menu, and then click **User Accounts**.



For help,
click here or press F1.

Back

Next



Thank you!

Congratulations, you're ready to go!
To learn about the exciting new features of Windows XP, take the product tour. You can also find useful information in the **Help and Support** Center. These options are located on the **Start** menu.



For help,
click here or press F1.

Finish 

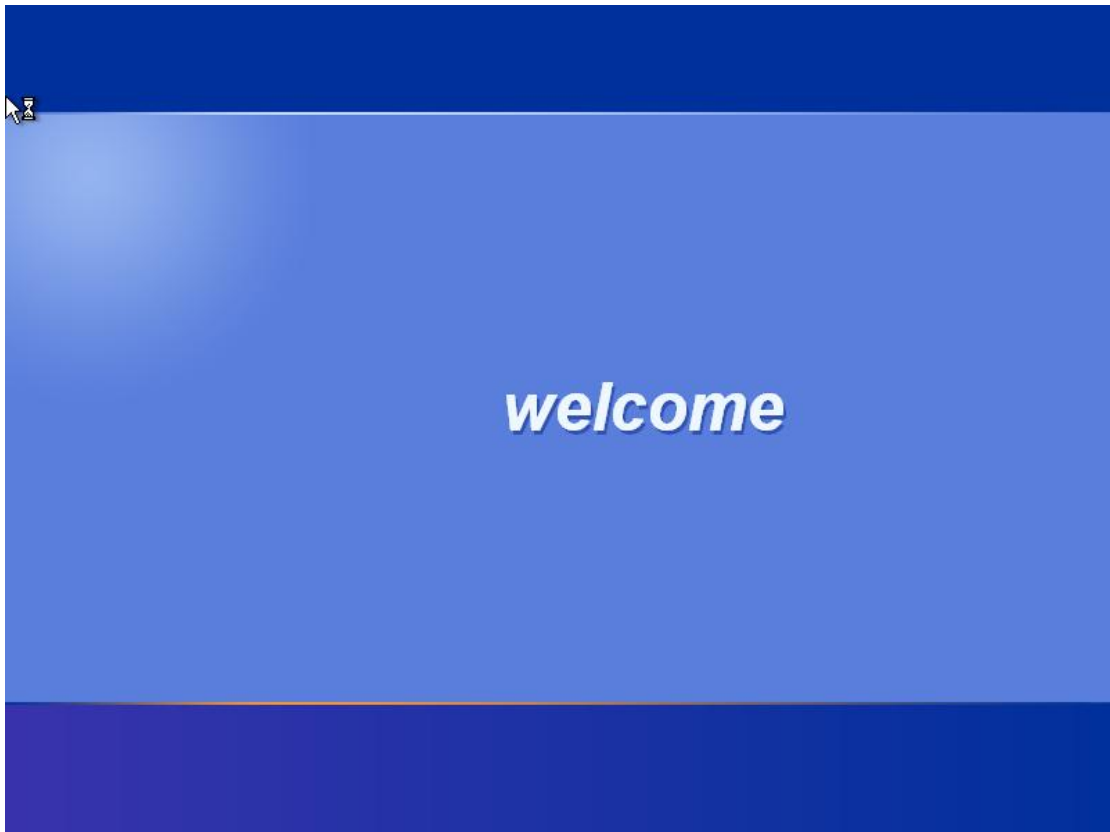



تم تنصيب ويندوز

الآن سوف نقوم بإضافة اختصارات سطح المكتب وندخل إلى إدارة الأقراص

نضغط على جهاز الكمبيوتر بالزر الأيمن ونختار إدارة أو Manage

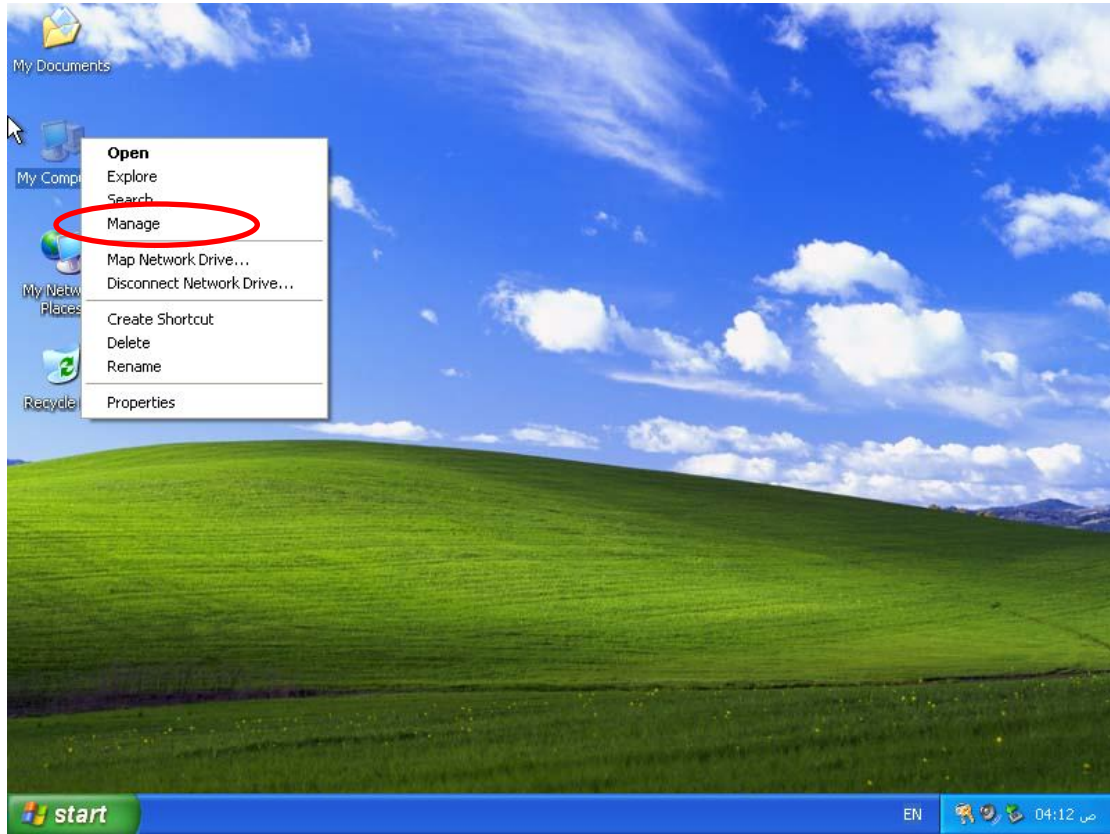

نذهب الان الى ادارة الاقراص Disk Management

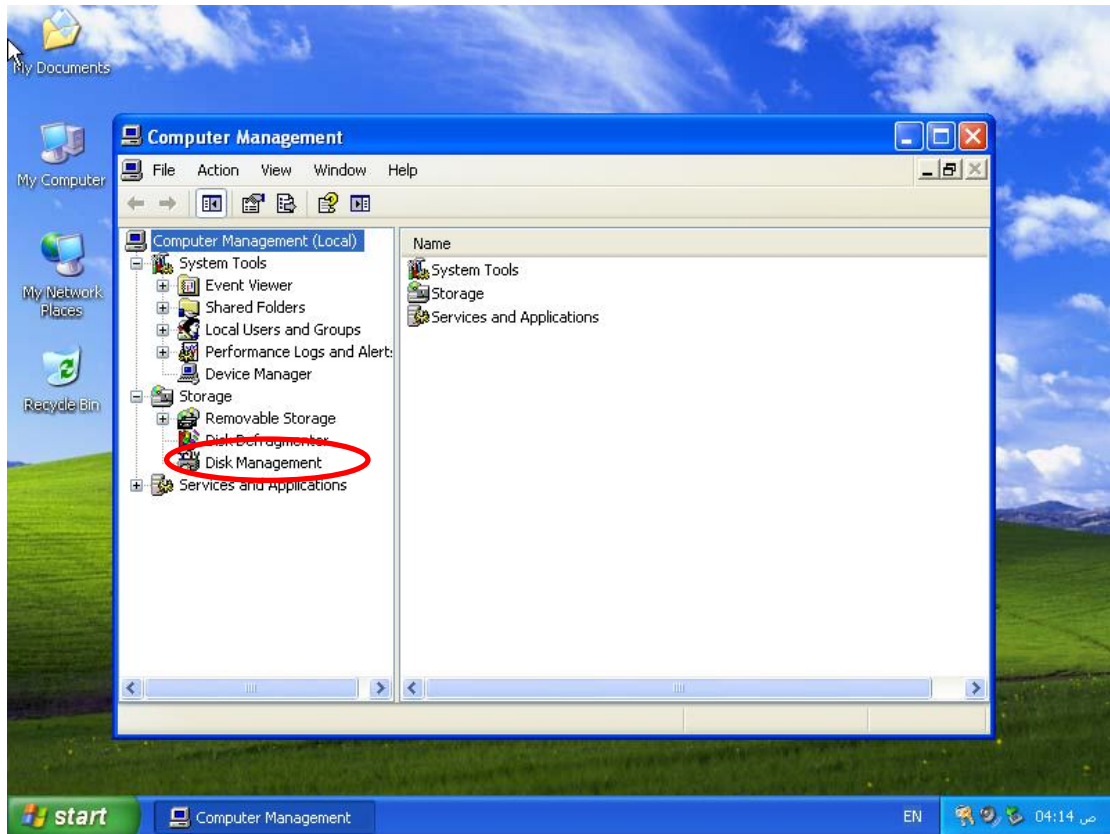

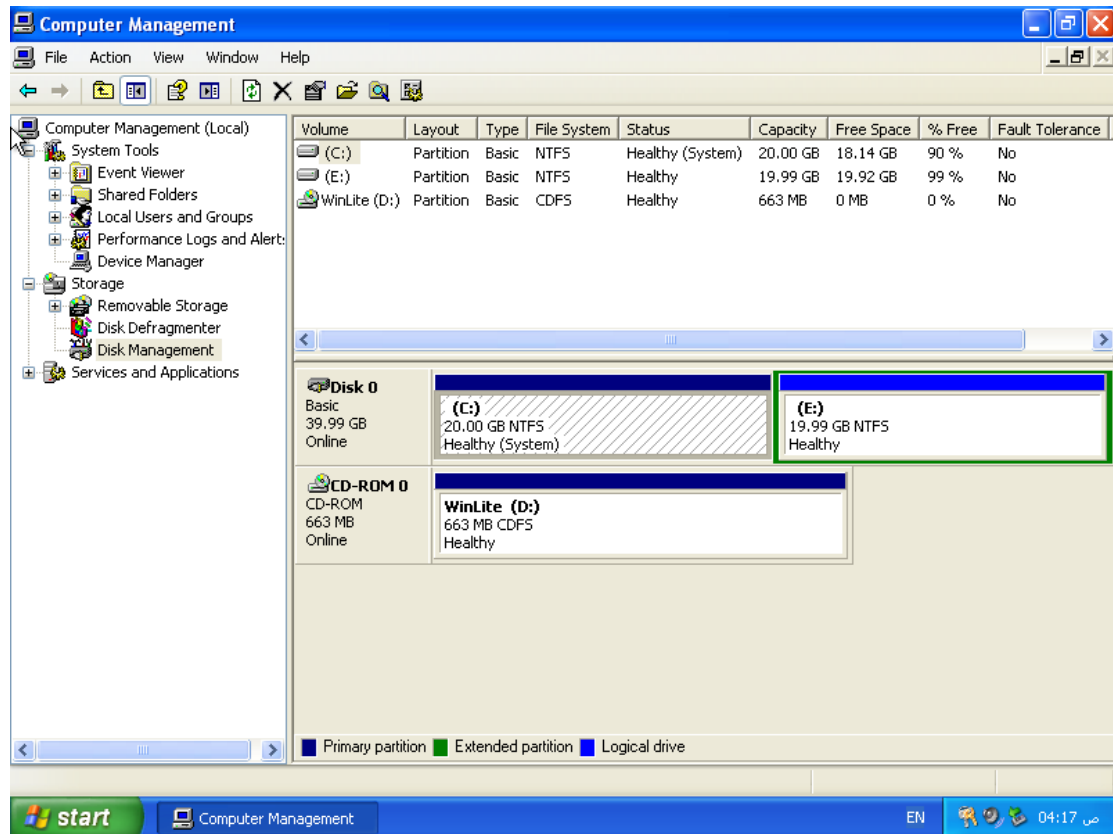

كما من الصورة السابقة يوجد قسمان هما ال C وال E الان نقوم بحذف القسم E لتنصيب الباك ترك عليه

لكن توجد ملاحظة وهي عند التنصيب كان بالإمكان انشاء قسم واحد لوضع الويندوز عليه وهو ال C بنفس الحجم الحالي وترك المساحة غير المخصصة بدون اي تعديل واستخدمها للباك ترك ودون عناء حذف القرص الان لكن في حال كان لديك قسمان او اكثر وتريد حذف احدها ماذا ستفعل

بالتأكيد سوف تتابع الصور التالية لتبين لك الطريقة 😊

نضغط على القسم E باليمين ونختار حذف او Delete

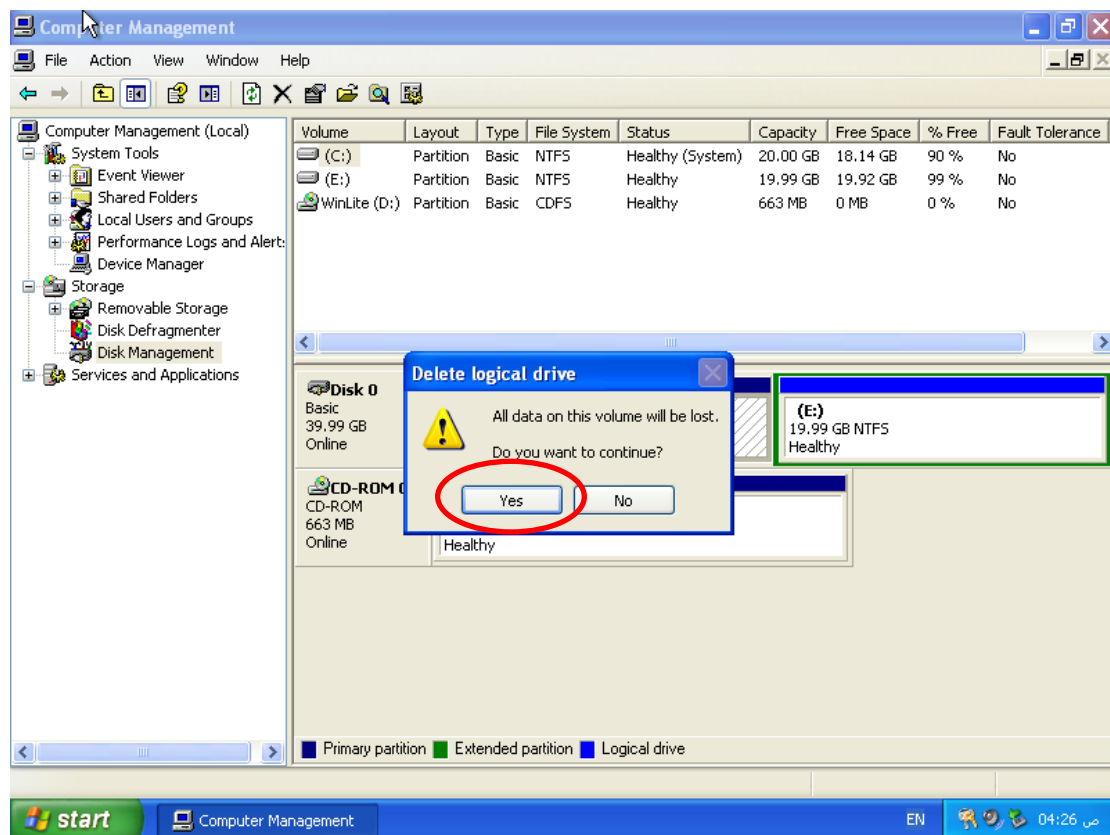
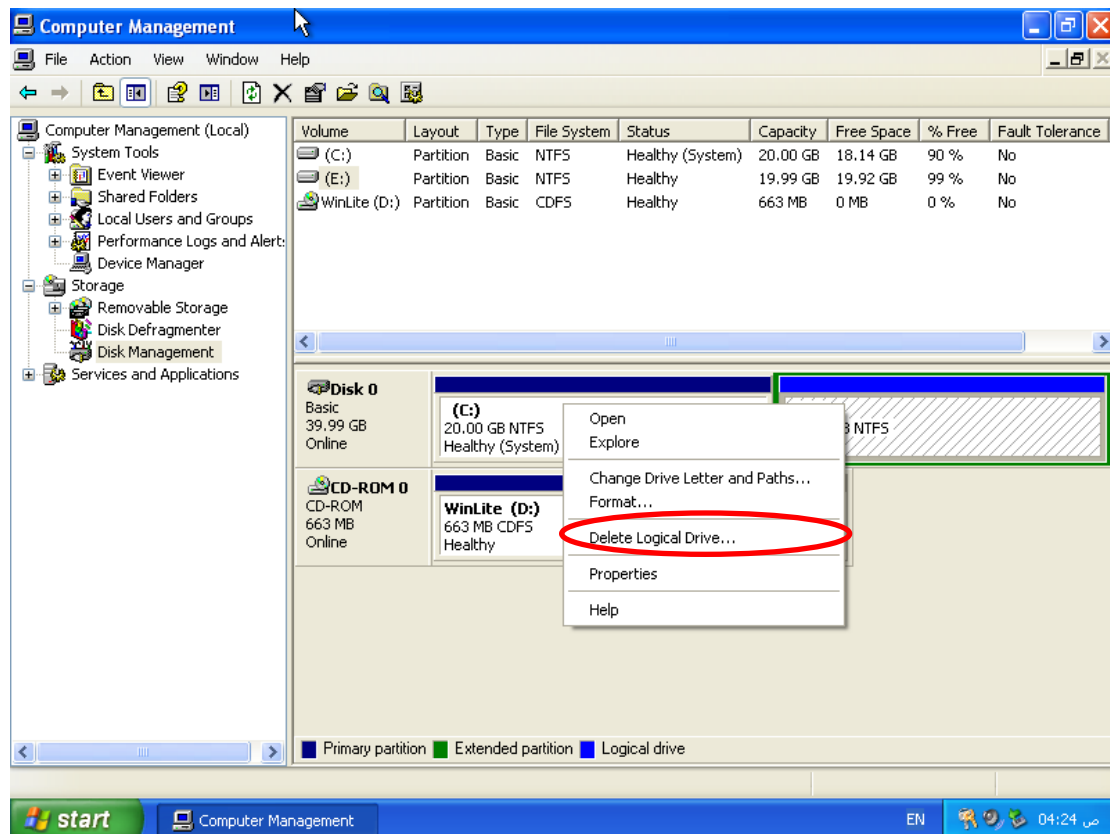

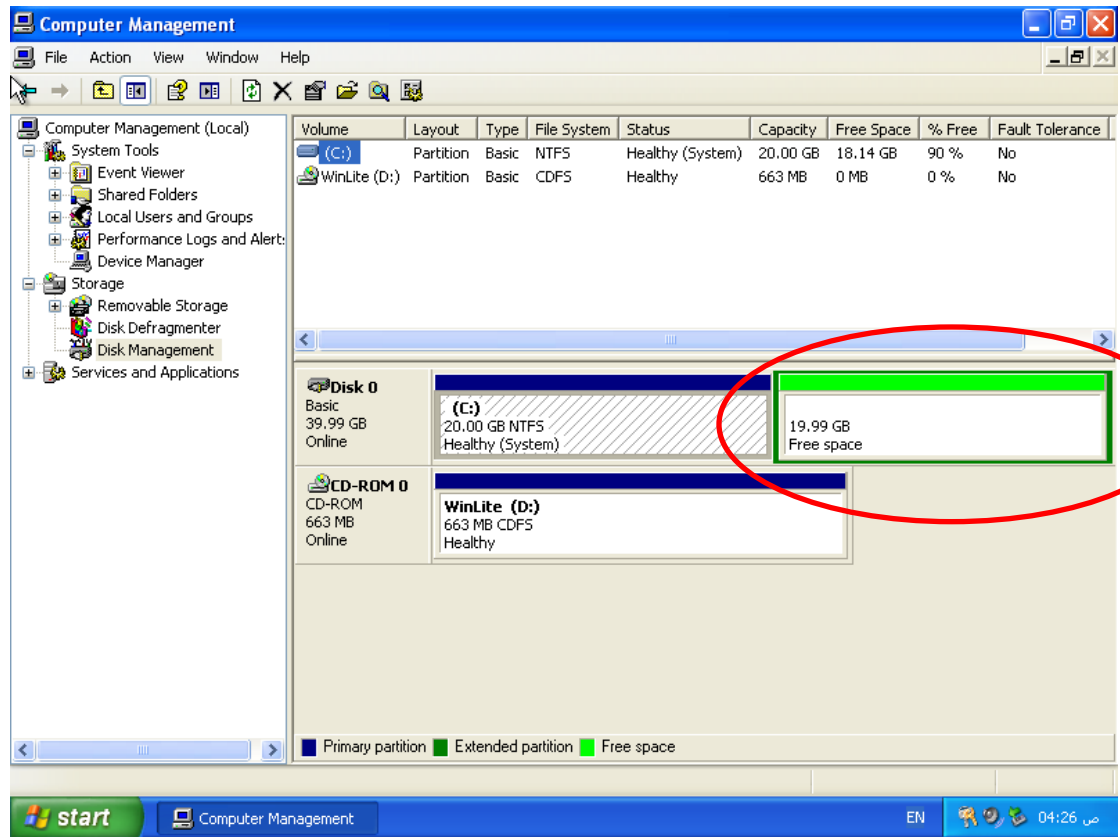

تم حذف القرص بنجاح

الآن نقوم بإيقاف تشغيل الويندوز في أجهزة الافتراضي ونذهب إلى الفاي ام وير ونضع ملف الايرو الخاص بالباك ترك بدل ملف الايرو الخاص بالويندوز ونشغل أجهزة الافتراضي كي نقلع بالباك ترك اليك الصور التالية:

قمت بإيقاف تشغيل الويندوز في أجهزة الافتراضي وذهبت إلى الفاي ام وير وبدلت الايرو الخاص بالباك ترك محل الايرو الخاص بالويندوز كما في الصورة التالية

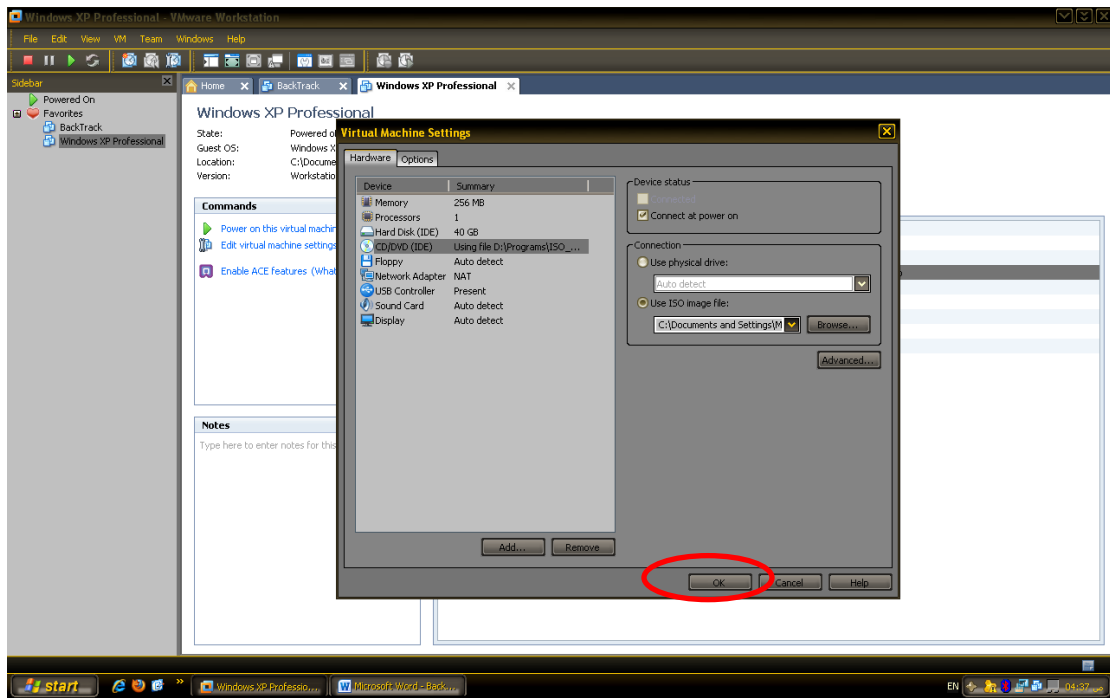
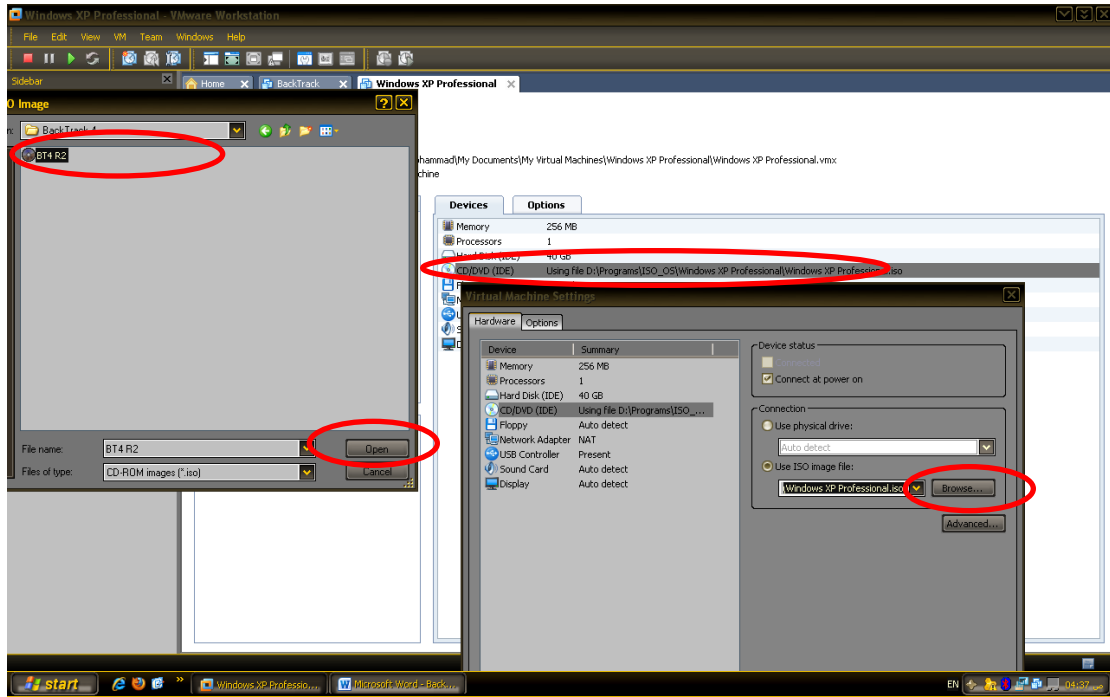

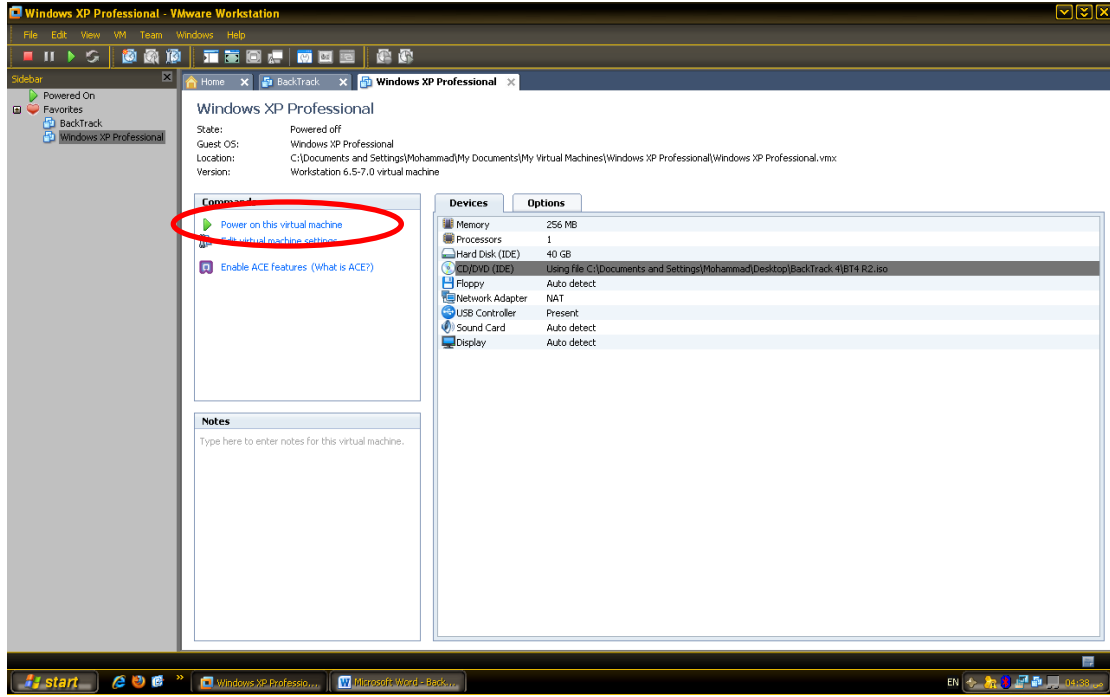

عند التشغيل ندخل الى اجهاز الوهمي بسرعة ونضغط على F2 لدخول الى
 البيوس اخاص به ونغير تسلسل الاقلاع ليبدأ من السيدي ثم نحفظ
 الإعدادات و نشغل اجهاز الوهمي من جديد

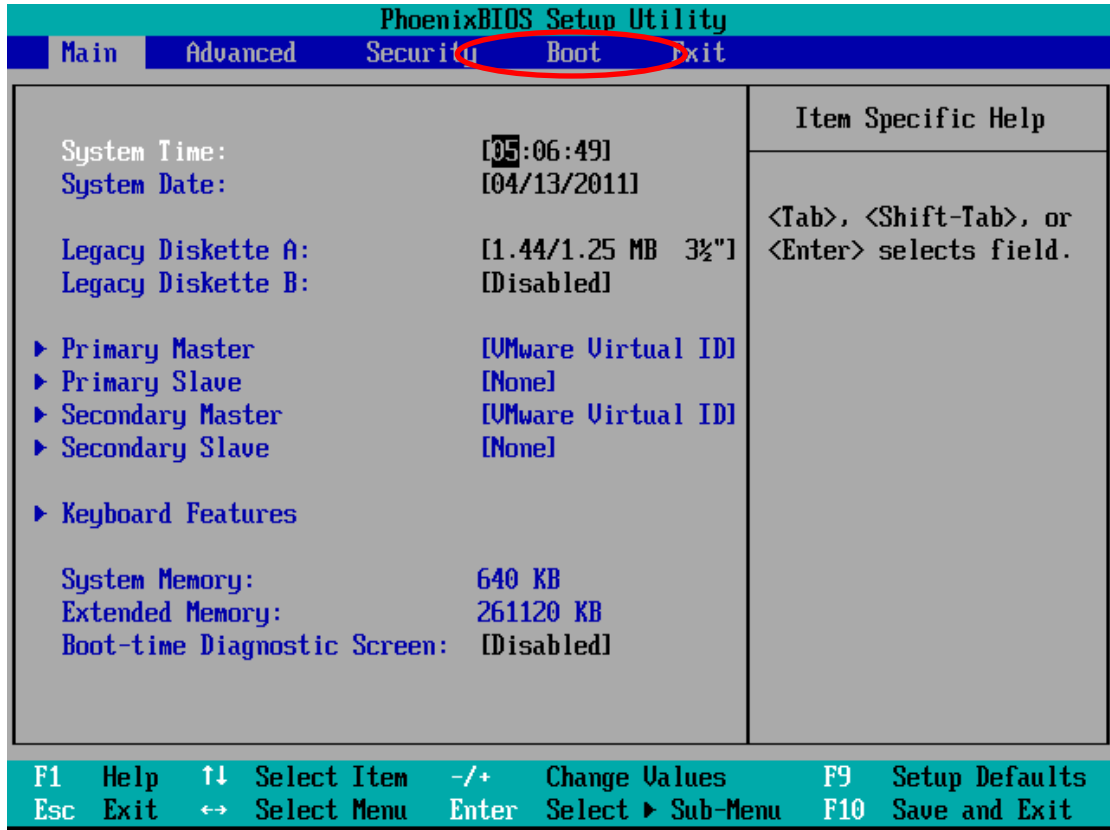

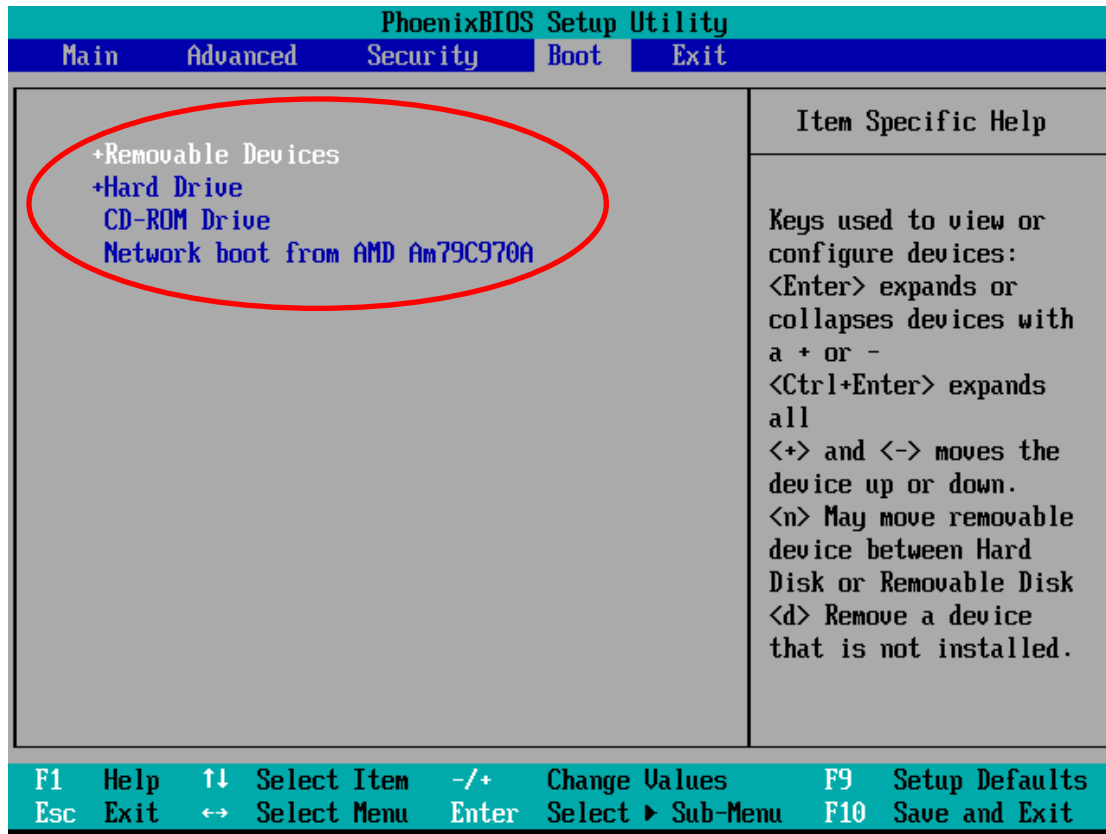

نغير تسلسل الاقلاع على النحو التالي: الفلاش ميموري ، السيدي ، الهارد
دسك ، الشبكة كما هو واضح في الصورة التالي

PhoenixBIOS Setup Utility

Main Advanced Security Boot **Exit**

<ul style="list-style-type: none"> +Removable Devices <ul style="list-style-type: none"> CD-ROM Drive +Hard Drive <ul style="list-style-type: none"> Network boot from AMD Am79C970A 	<p>Item Specific Help</p> <p>Keys used to view or configure devices: <Enter> expands or collapses devices with a + or - <Ctrl+Enter> expands all <+> and <-> moves the device up or down. <n> May move removable device between Hard Disk or Removable Disk <d> Remove a device that is not installed.</p>
--	---

F1 Help ↑↓ Select Item -/+ Change Values F9 Setup Defaults
 Esc Exit ↔ Select Menu Enter Select ► Sub-Menu F10 Save and Exit

PhoenixBIOS Setup Utility

Main Advanced Security Boot **Exit**

<ul style="list-style-type: none"> Exit Saving Changes Exit Discarding Changes Load Setup Defaults Discard Changes Save Changes 	<p>Item Specific Help</p> <p>Exit System Setup and save your changes to CMOS.</p>
--	---

Setup Confirmation

Save configuration changes and exit now?

Yes [No]

Space Select Enter Accept

يقوم أجهاز الوهمي بإعادة التشغيل ويقفل من السدي وتظهر شاشة الباك
ترك تختار منها أختيار الاول ثم انتر

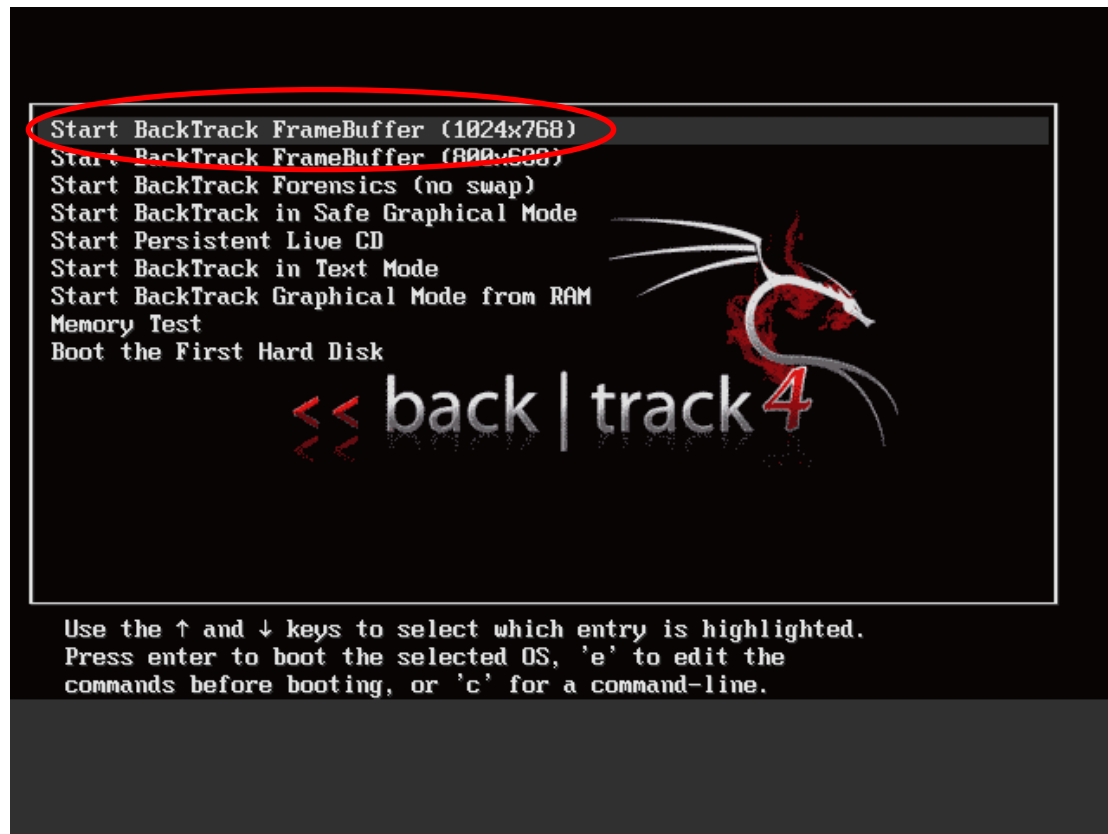

ولتشغيل بالواجهة الرسومية نكتب startx ثم انتر

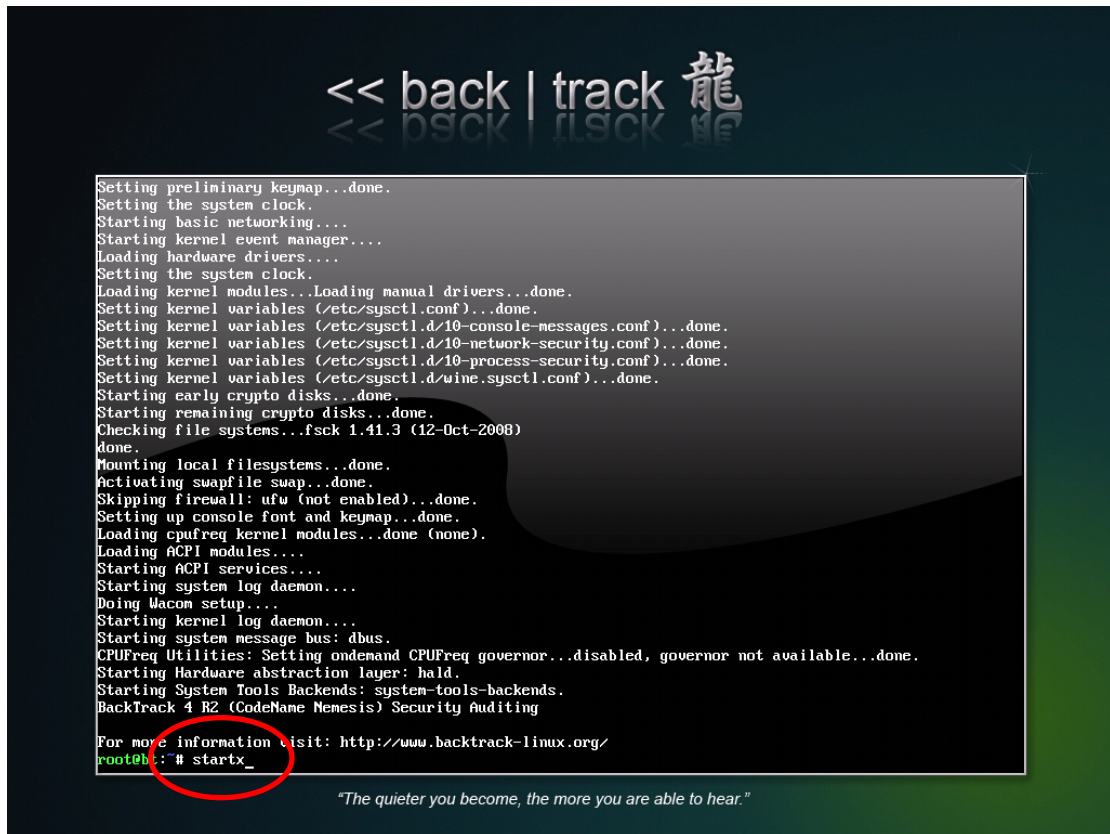

نضغط الان على الأيقونة الوحيدة في سطح المكتب install.sh

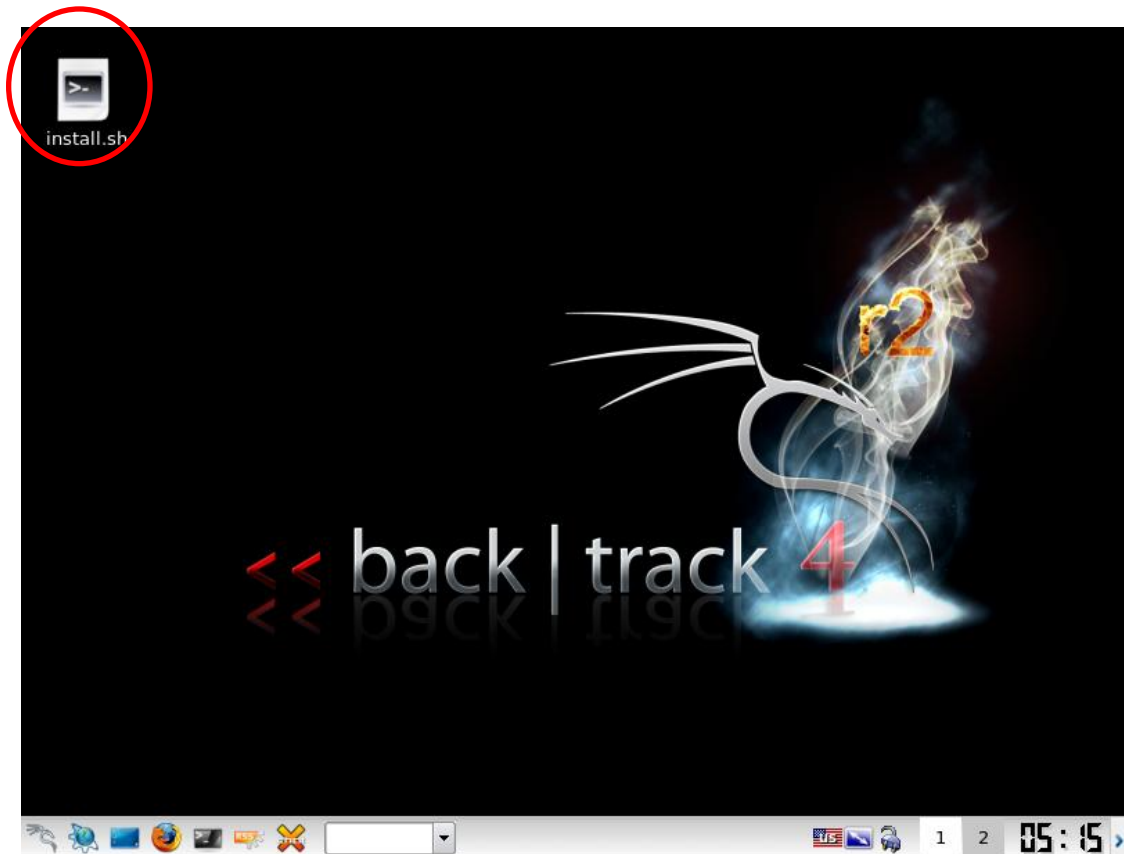

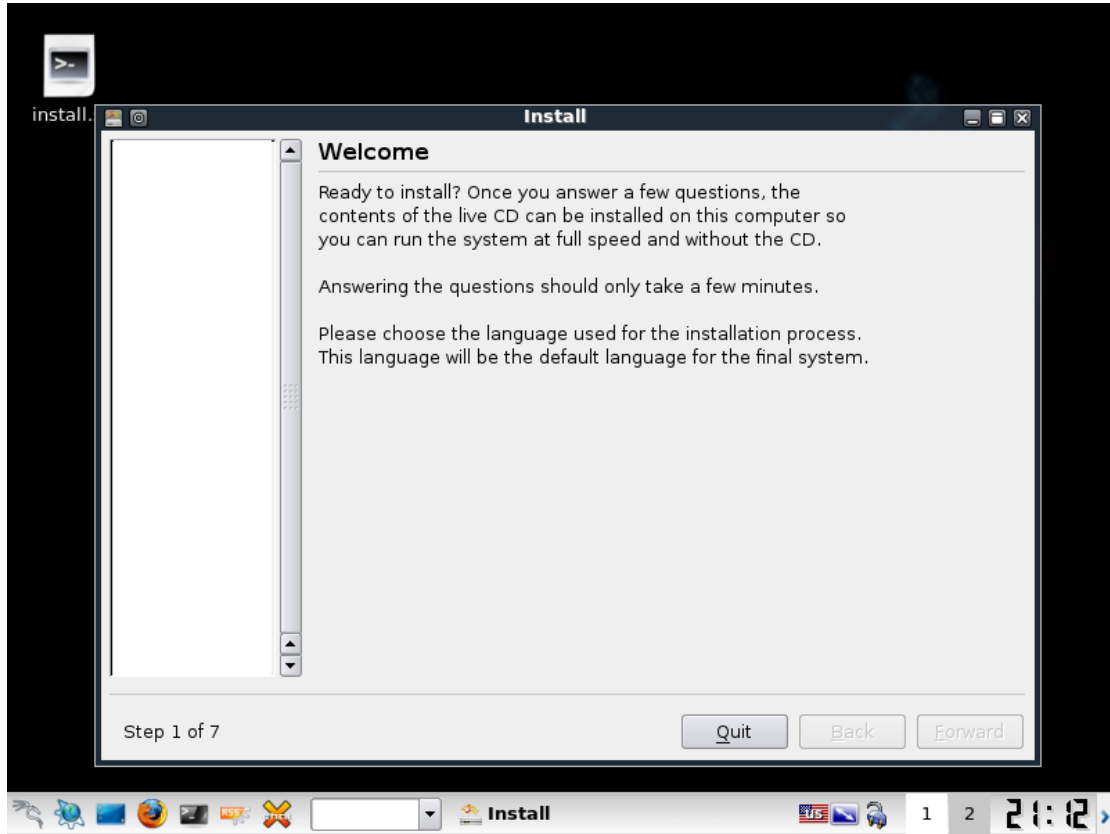

نقوم بتغيير الإعدادات الإقليمية والوقت كالآتي

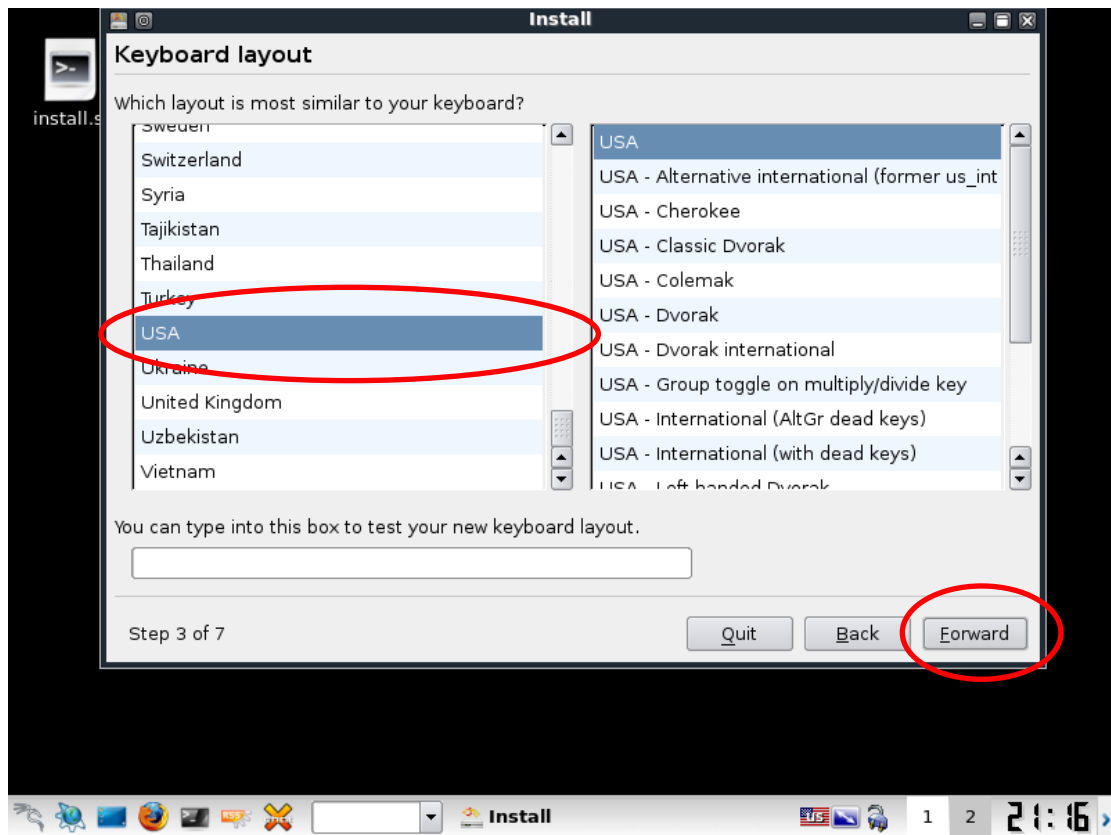
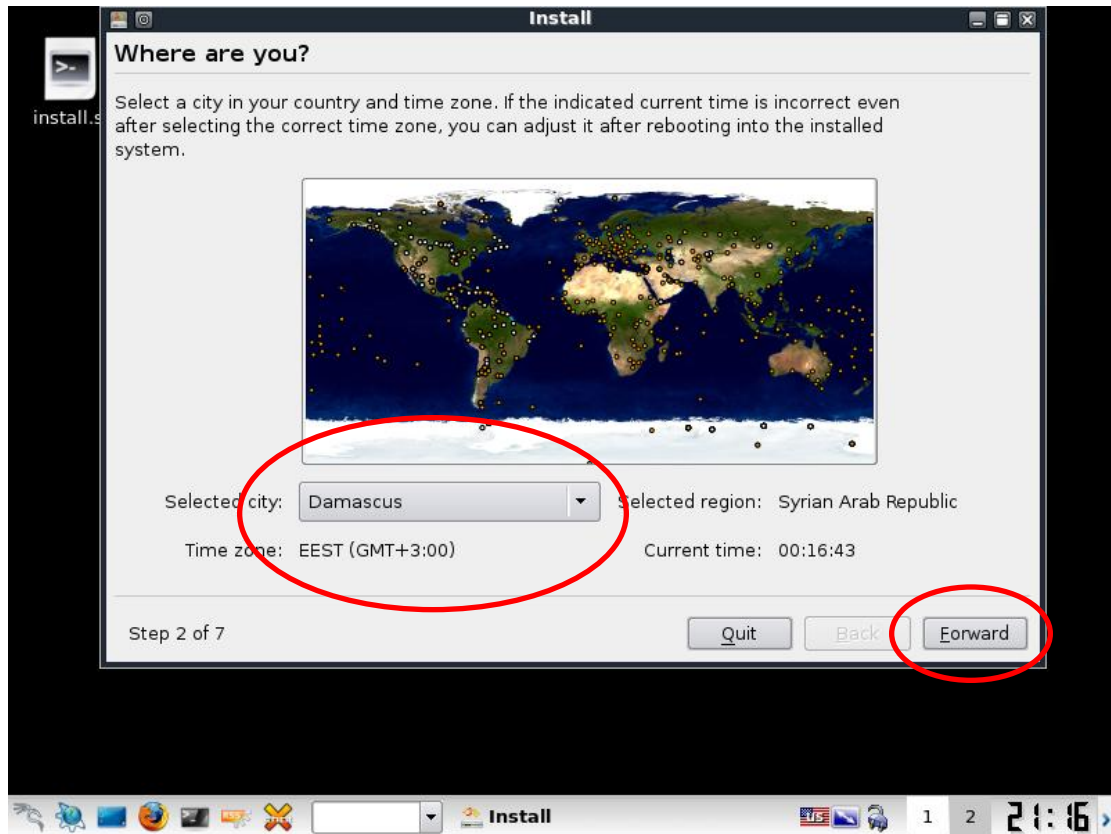

الآن تظهر نافذة التقسيم كما في الصورة التالية

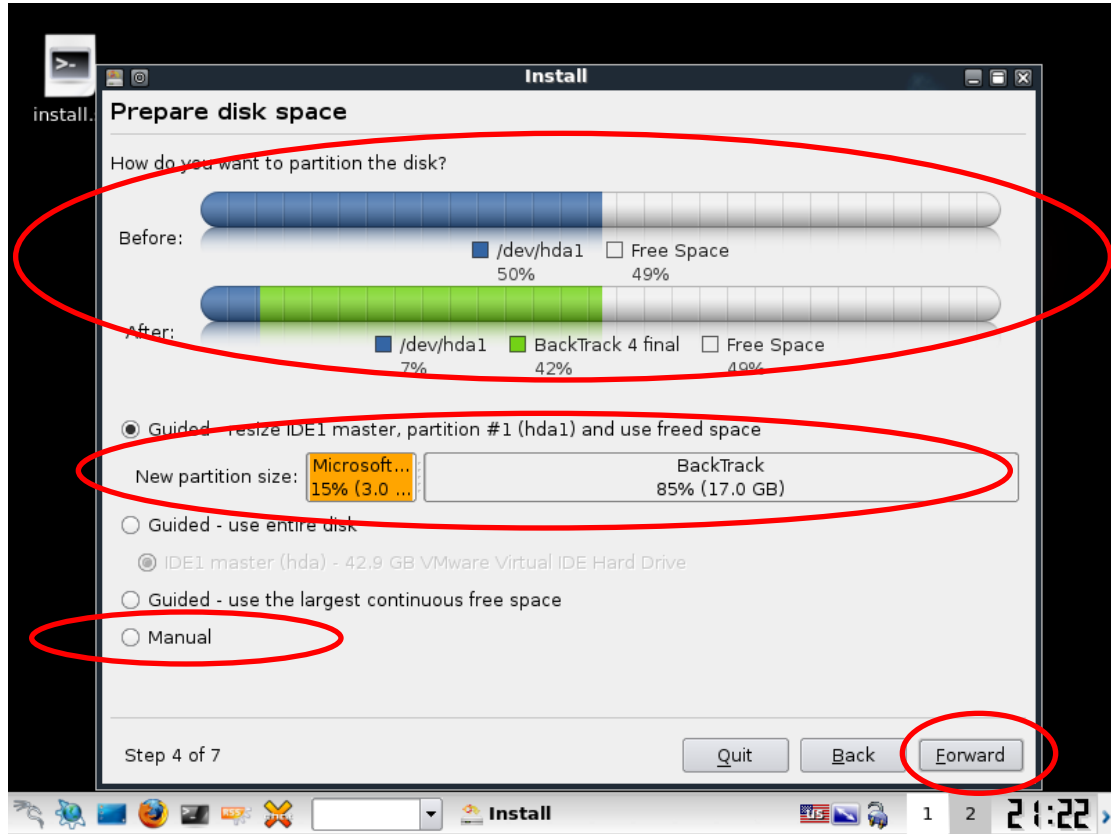

يمكنك اختيار الخيار الاول وتنصيب النظام مباشرة حيث سيقوم برنامج إعداد الباك ترك بتصغير حجم القسم المخصص لويندوز و استخدام الباقي للباك ترك ولن يستخدم المساحة الفارغة او غير المخصصة

انا عن نفسي لا استخدم هذه الطريقة لان فيها متاعبة على الويندوز ولك القرار (لاحظ الصورة جيدا عند Before و After لكي تفهم التقسيم جديد)

لذلك سوف اذهب الى الخيار الاخير كما في الصورة التالية

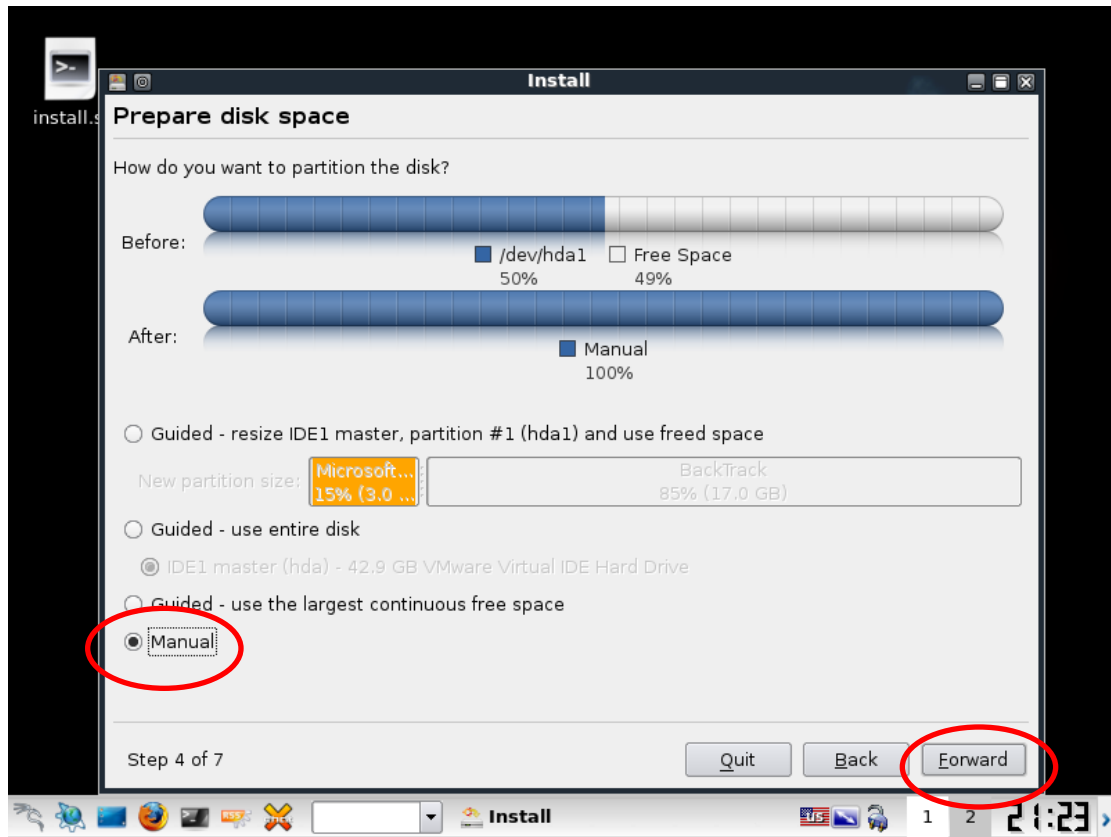

فتظهر شاشة التقسيم اليدوية وكما قلت في البداية تقسم المساحة غير
المخصصة او الفارغة الى قسمين هما :

1 - swap

هذا القسم لا يستخدم للتخزين وانا هي عبارة عن مساحة تبديل
يستخدمها النظام وهي تشبه الذاكرة الظاهرية في ويندوز او ال Page
File وحجم هذا القسم يعتمد على حجم الذاكرة او الرامات في جهازك
حيث يجب ان تضع ضعفي حجم الرامات فاذا كان لديك ١ غيغا اي
١.٢٤ ميغا يجب ان تضع ٢.٤٨ ميغا لهذا القسم

٢- / او الروث

وهي المساحة المخصصة لملفات النظام حيث يمكنك وضع المساحة التي تريد لها الامر يعود اليك بالنسبة الي وضعت كل المساحة المتوفرة لهذا القسم

كما يمكنك انشاء اقسام اخرى لتخزين ملفاتك الخاصة مثل /usr او انشاء قسم مشترك بين عدة توزيعات لينكس /home لديك الكثير من الخيارات لكن القسمين الاساسيين لتشغيل اللينكس هما ال swap وال /

اليك الصور التالية :

تختار المساحة اكرة او اختيار الاخير من الصورة التالية

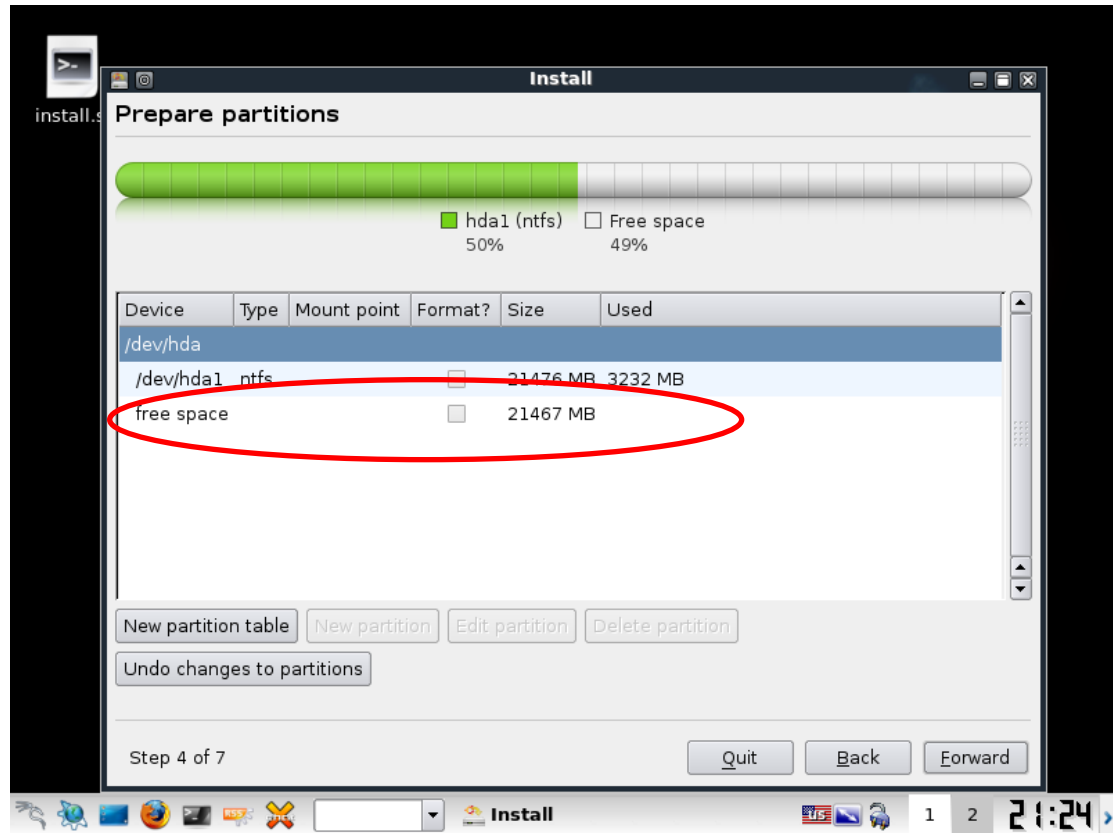

سوف يتفعل خيار New partition نضغط عليه

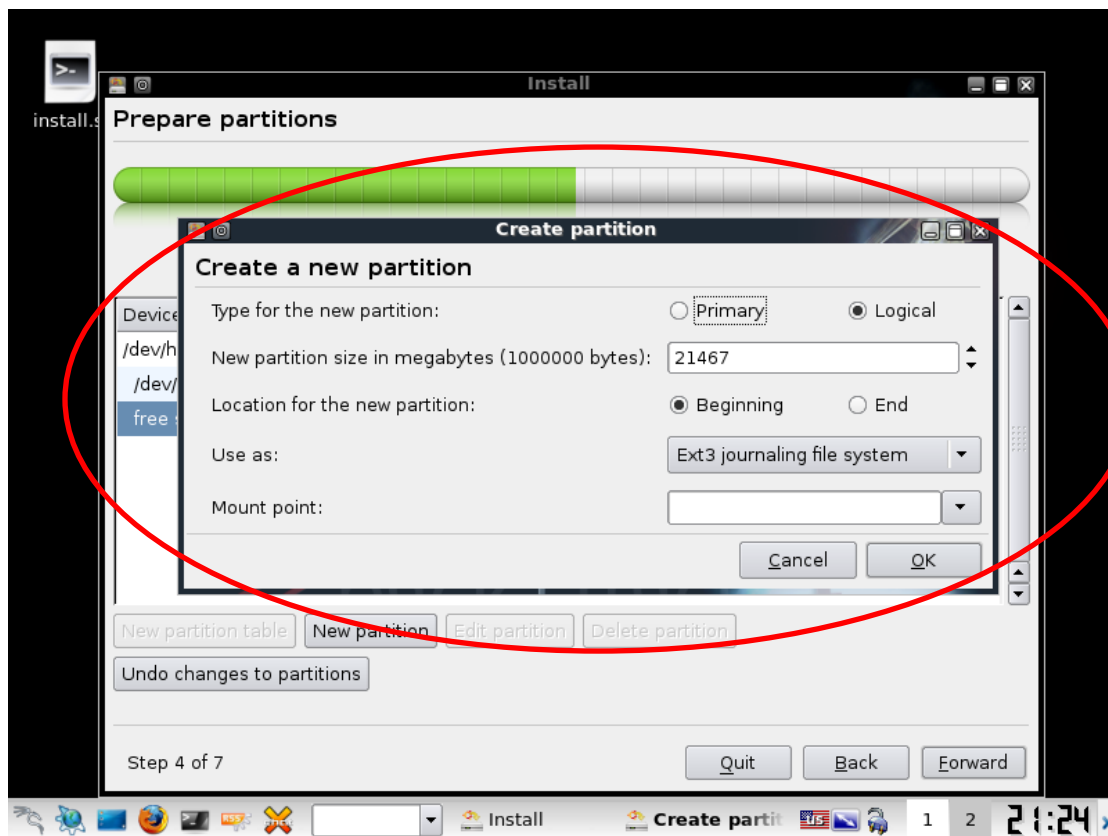
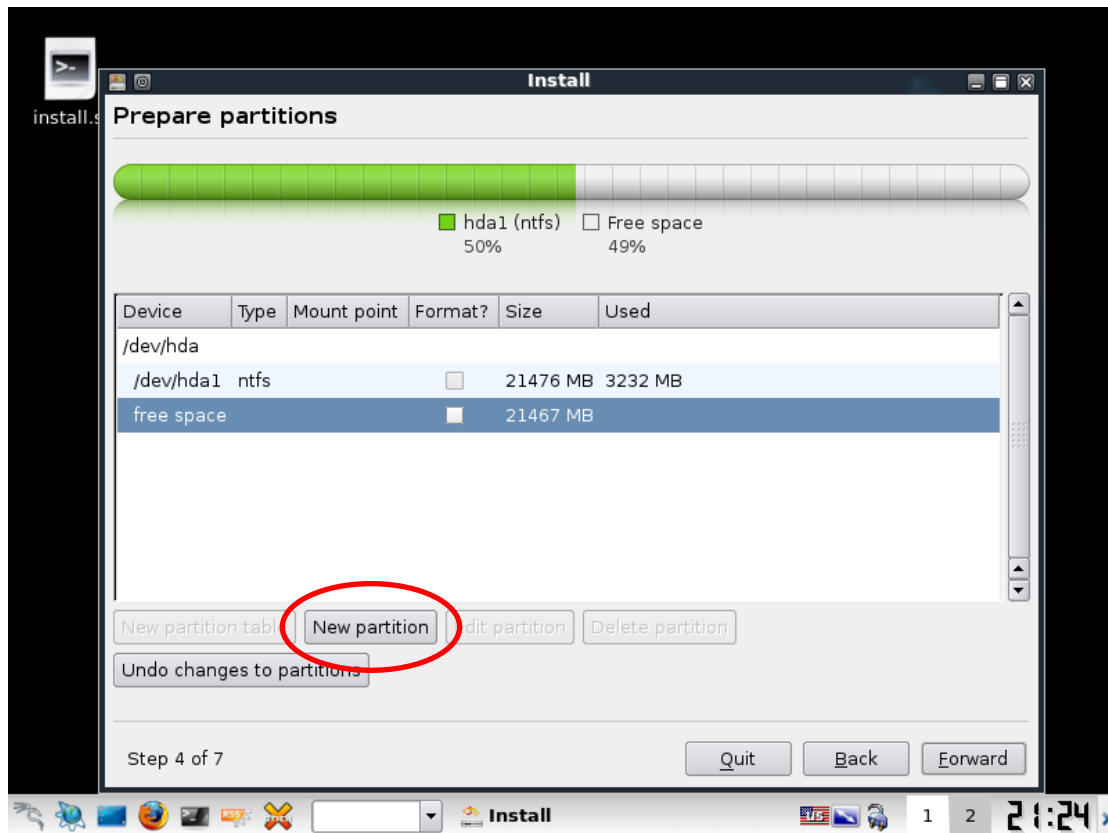

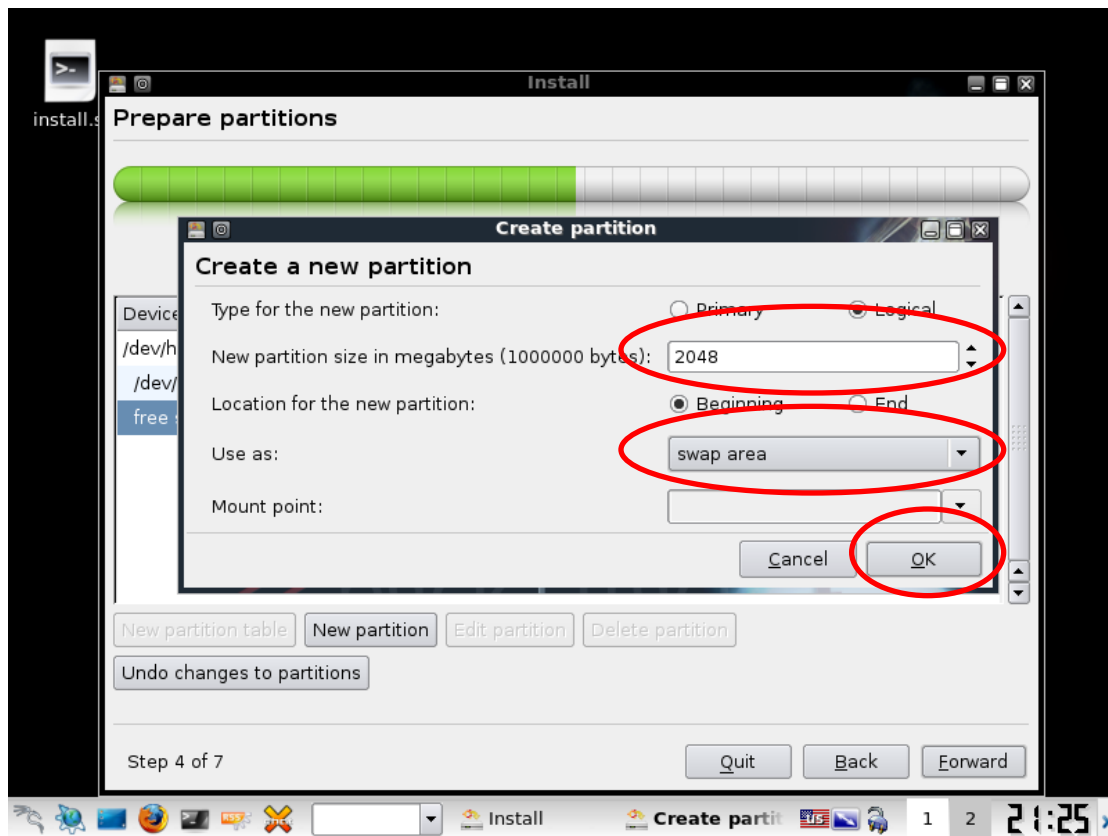

9

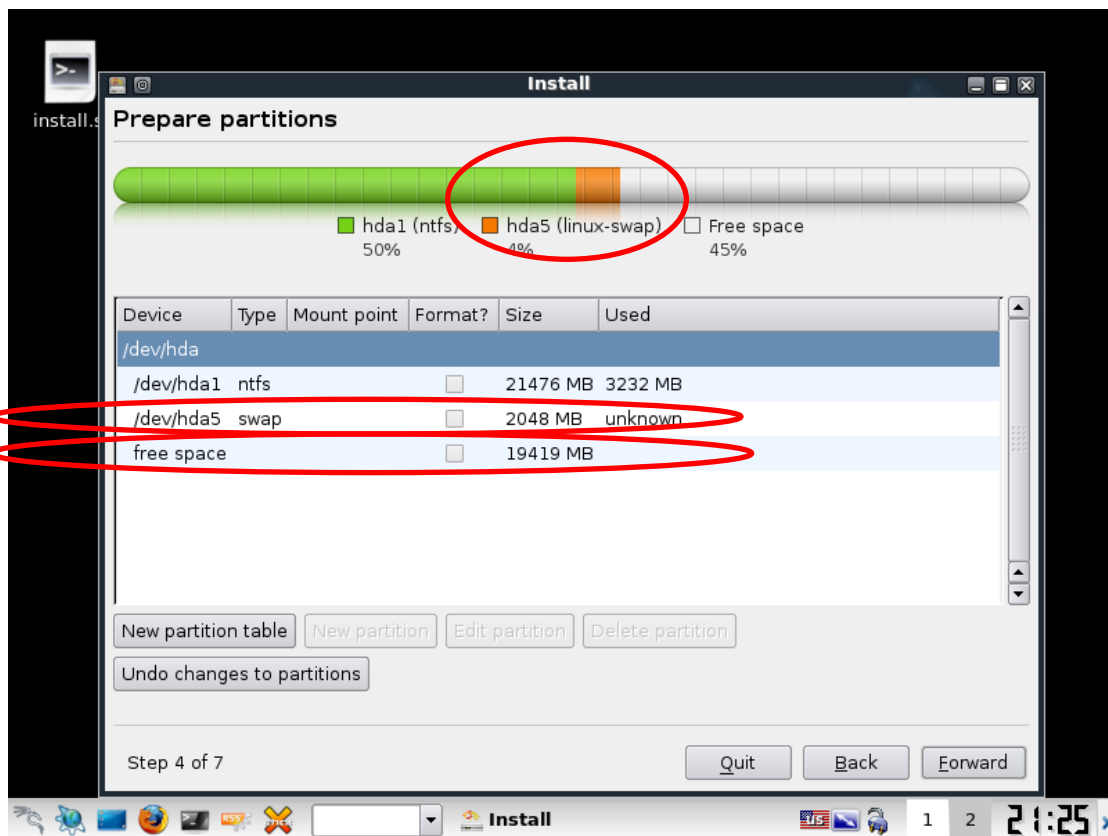

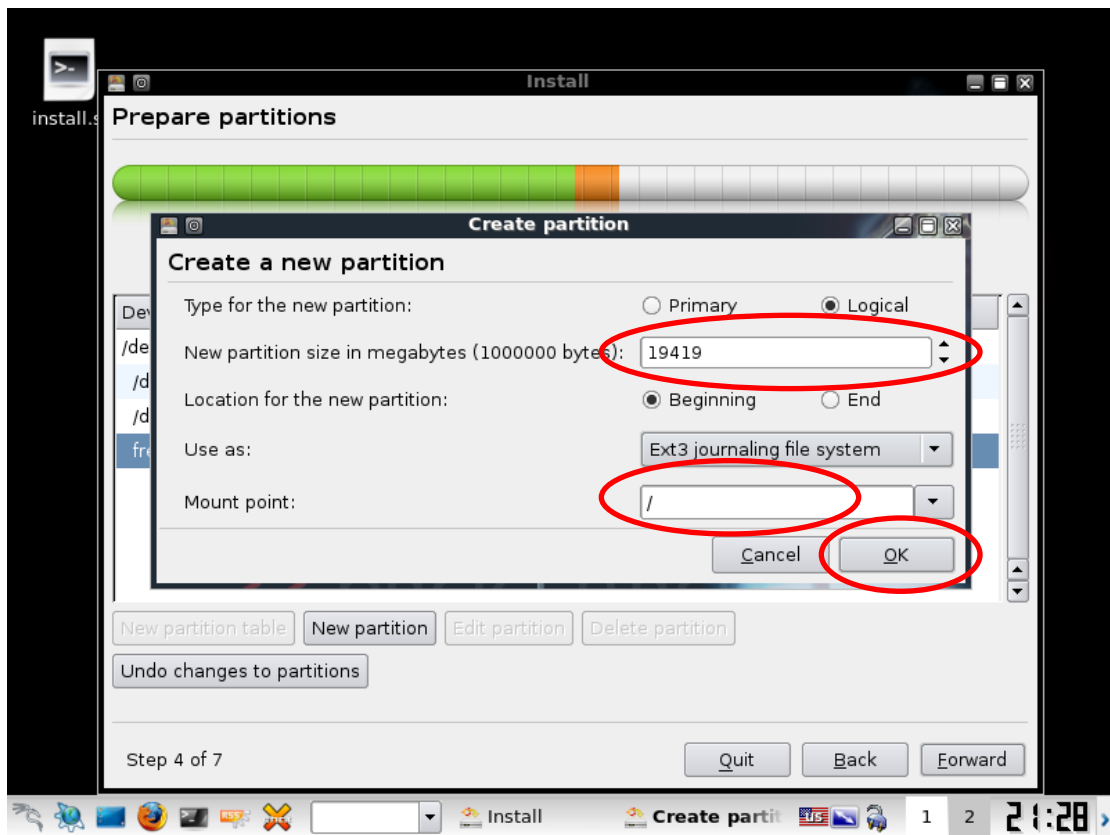
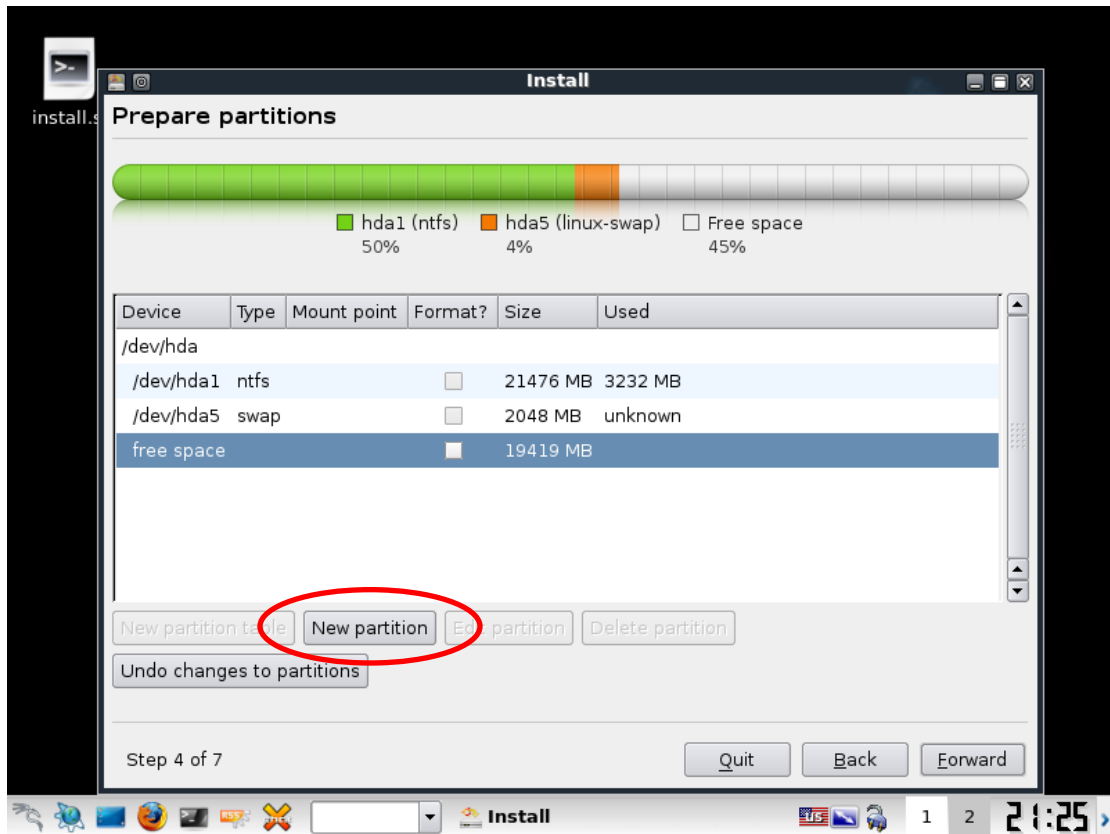

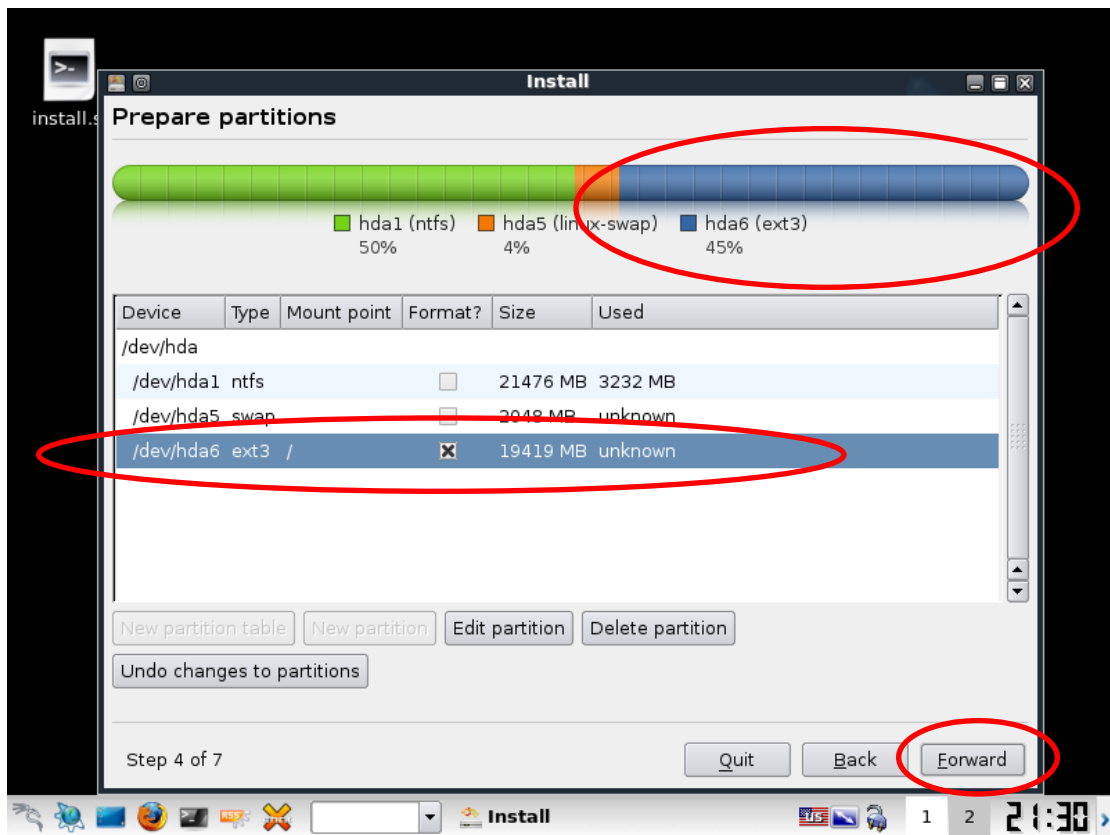
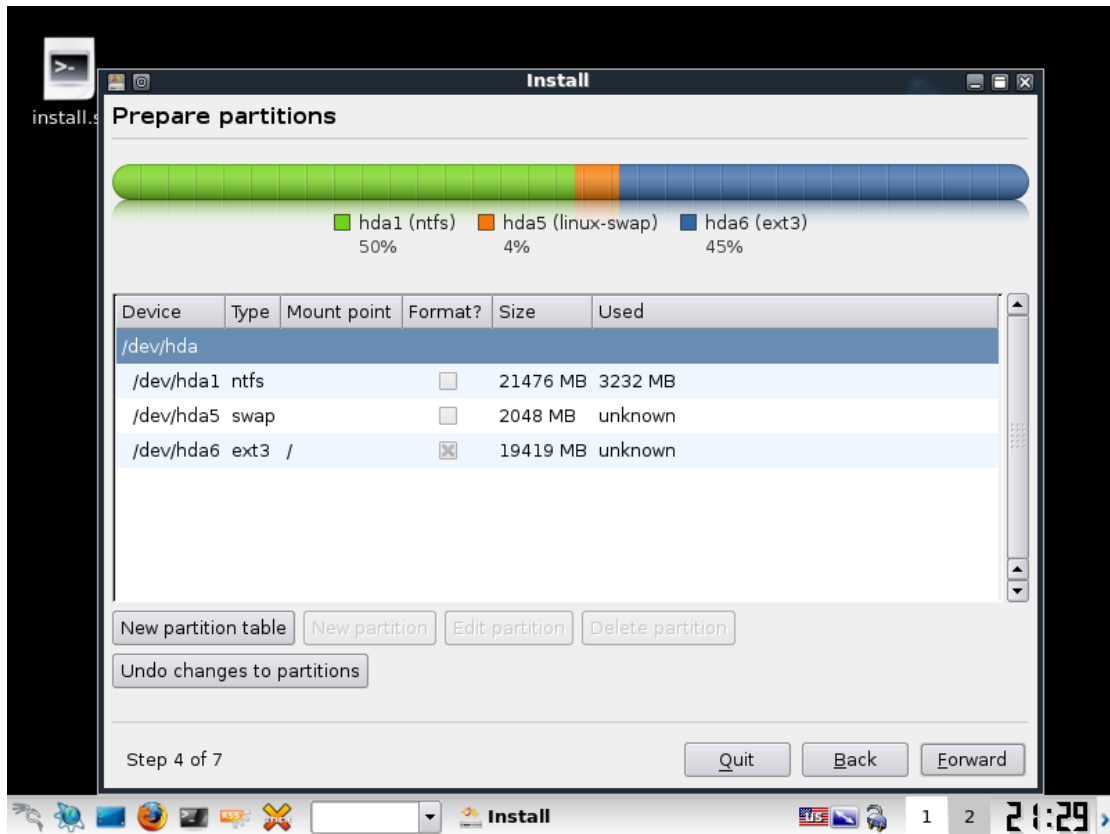

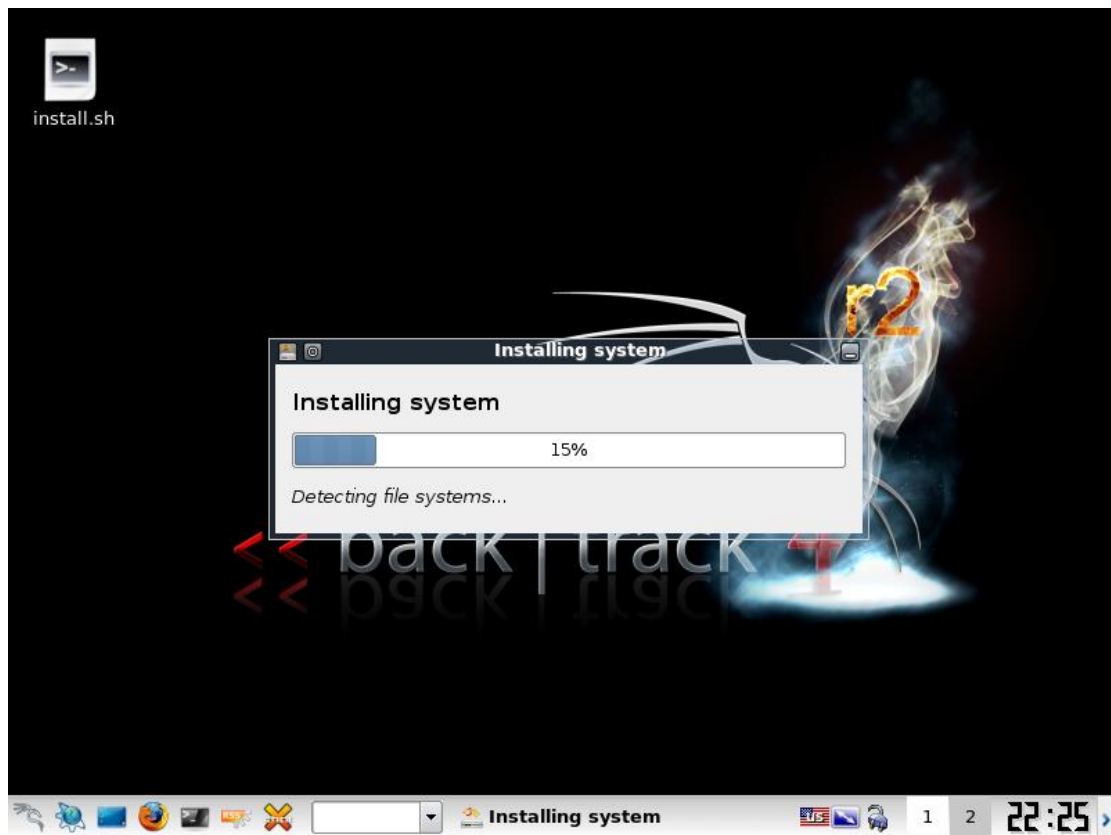
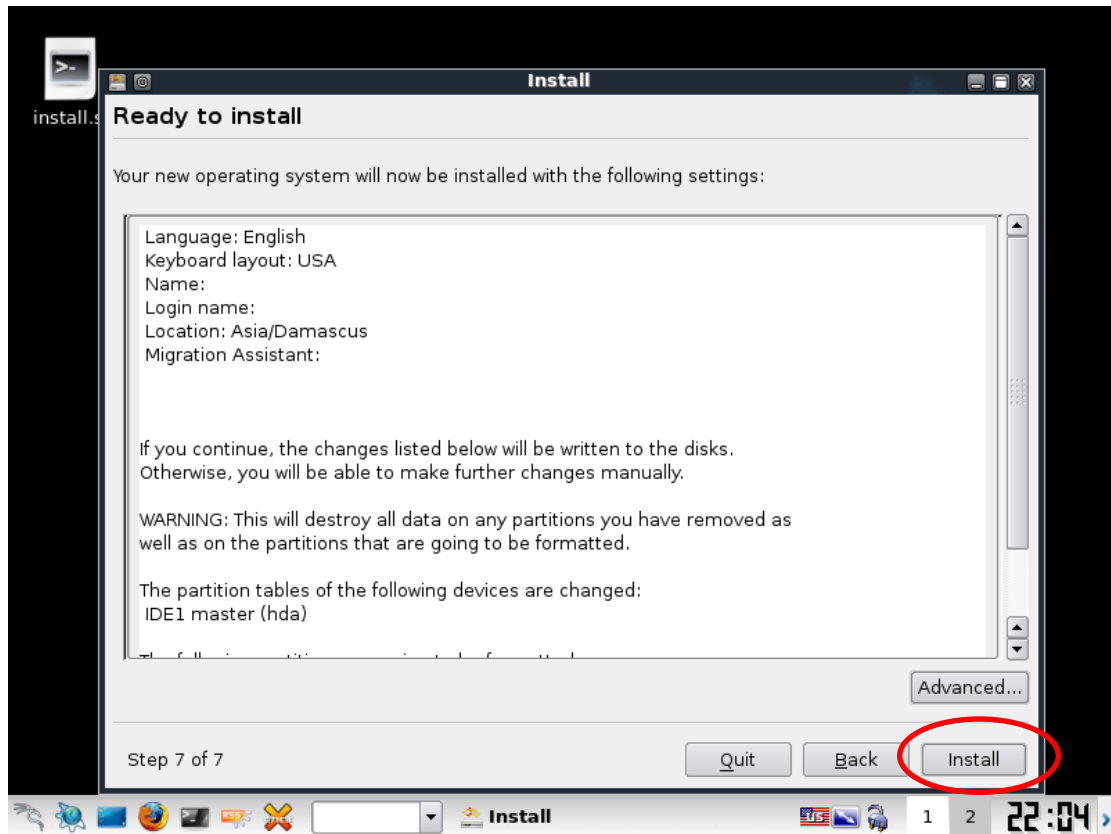

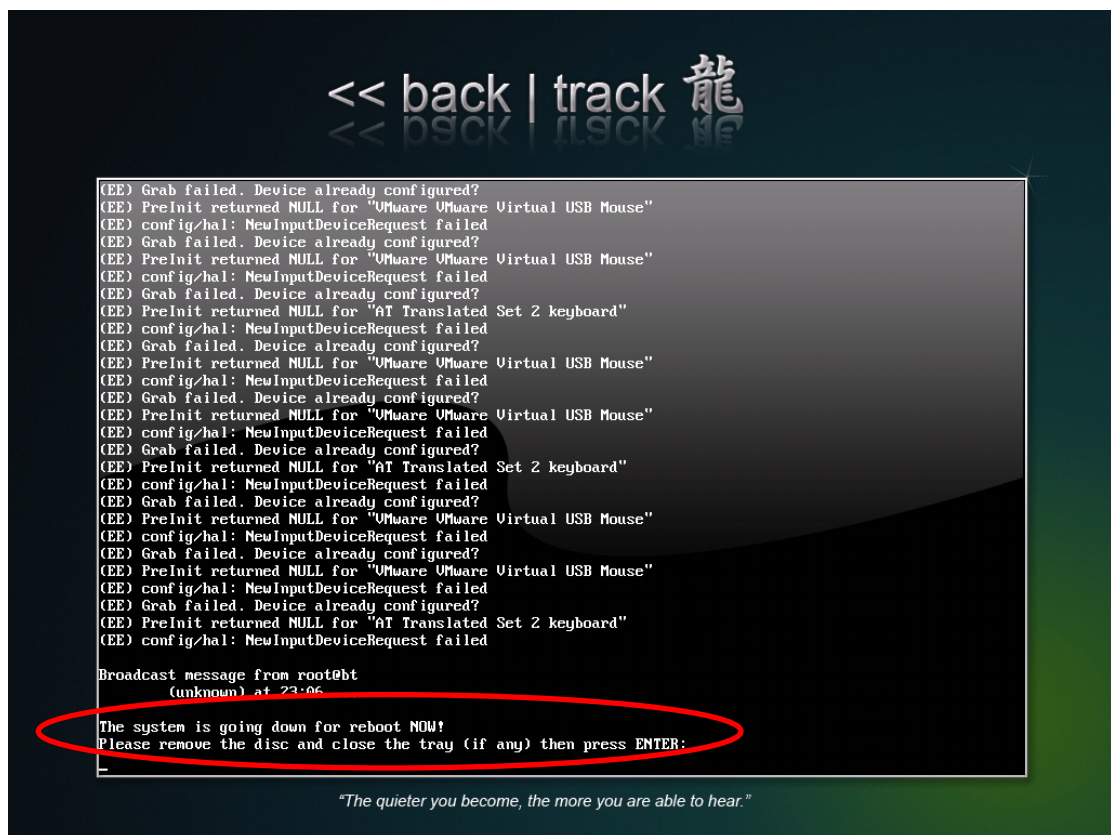
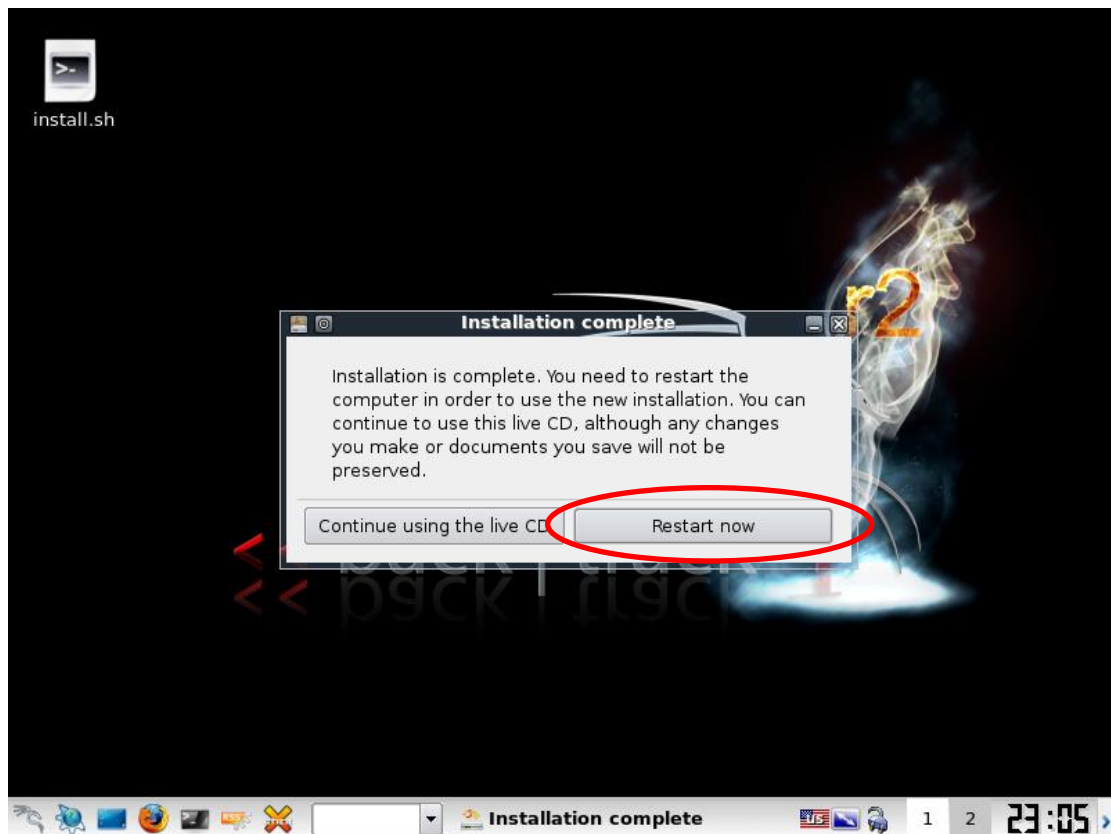

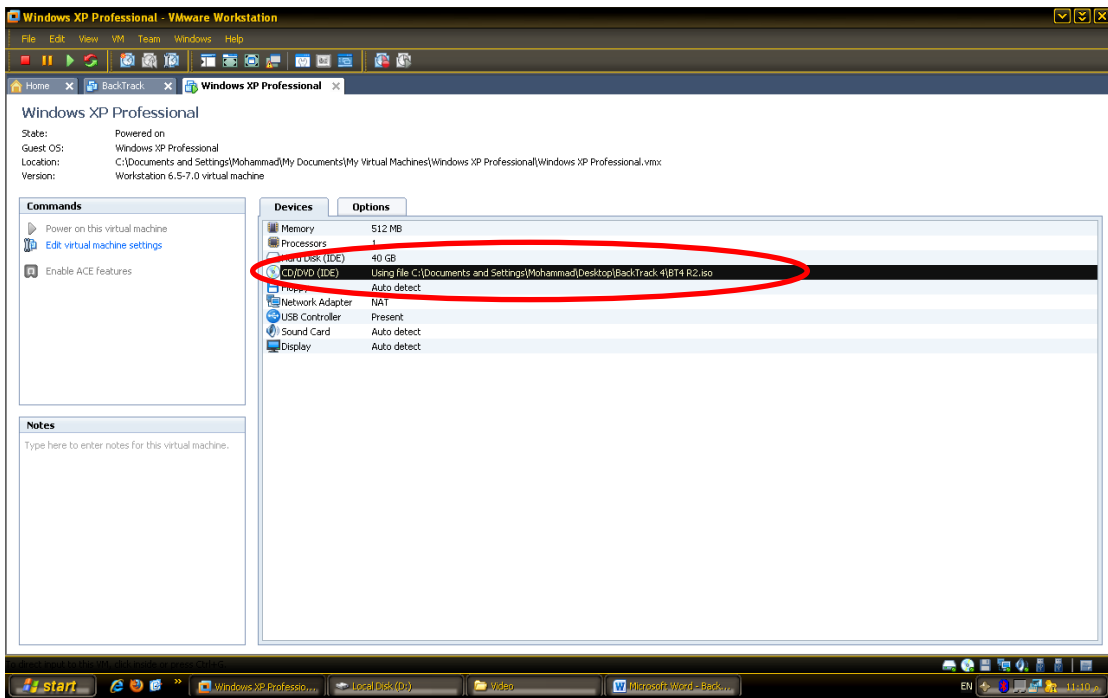
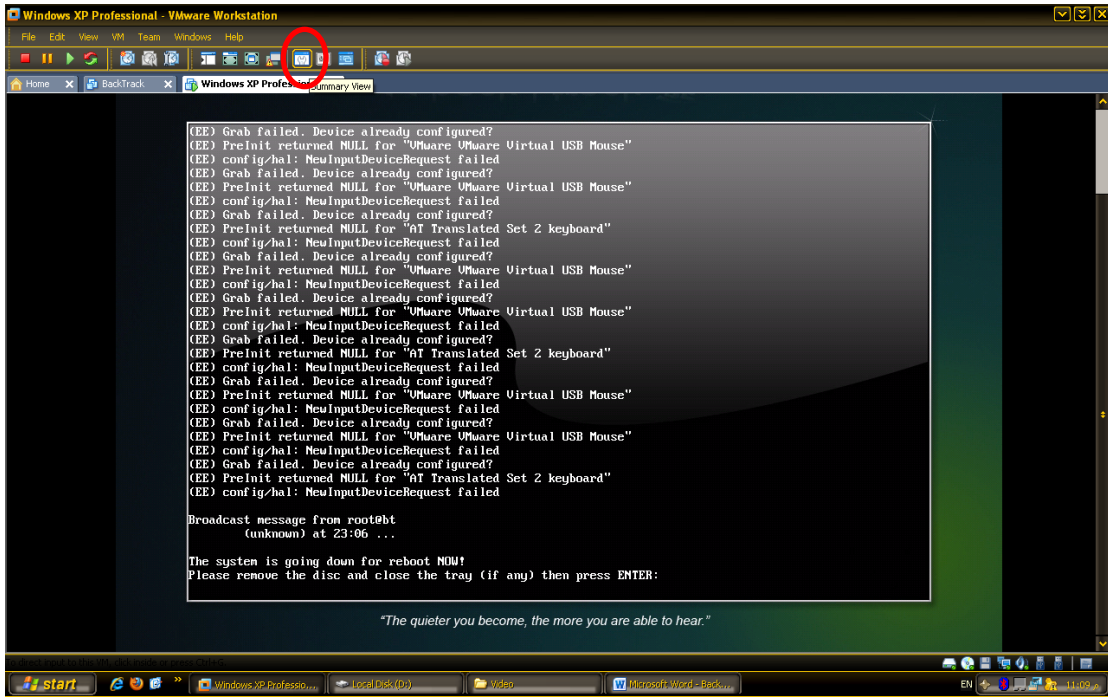

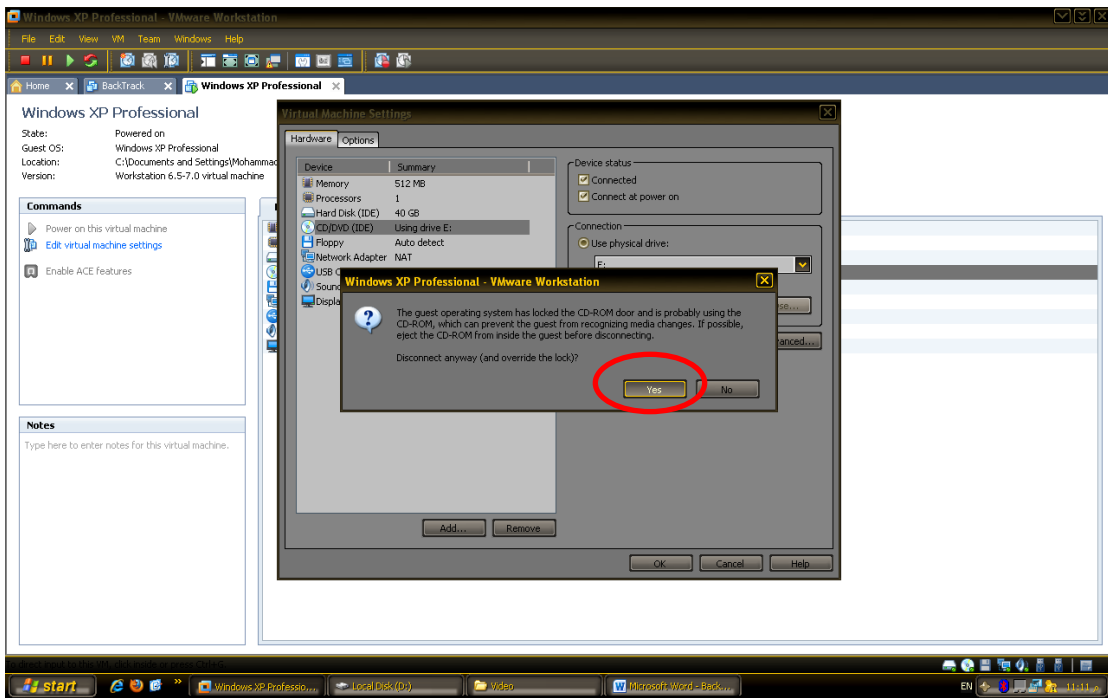
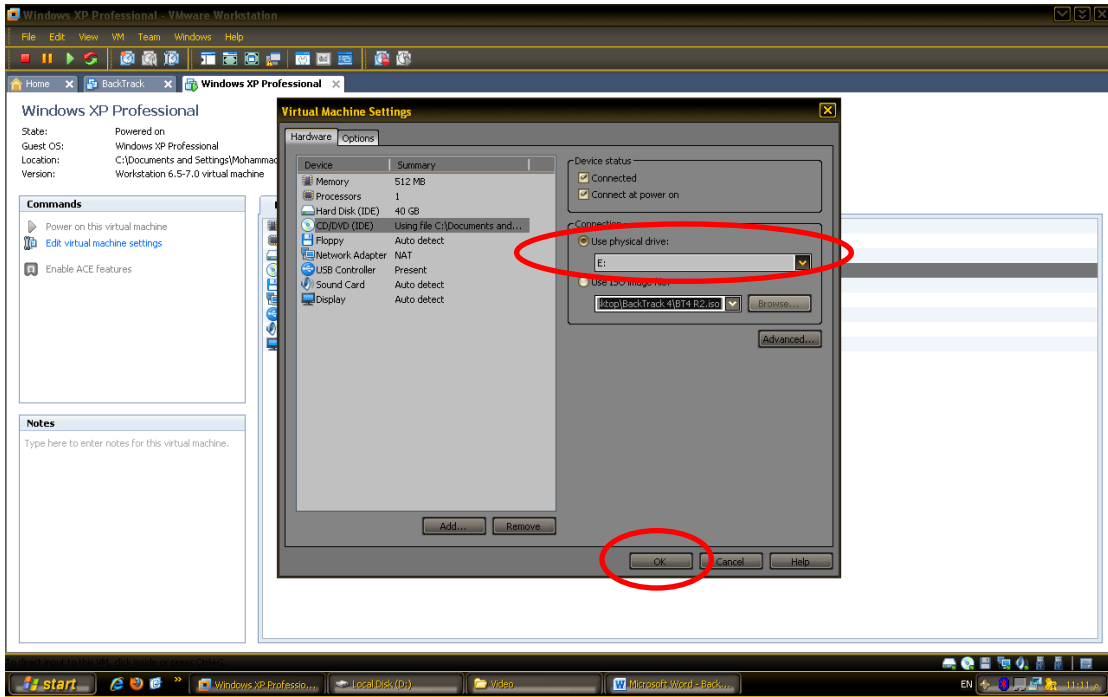

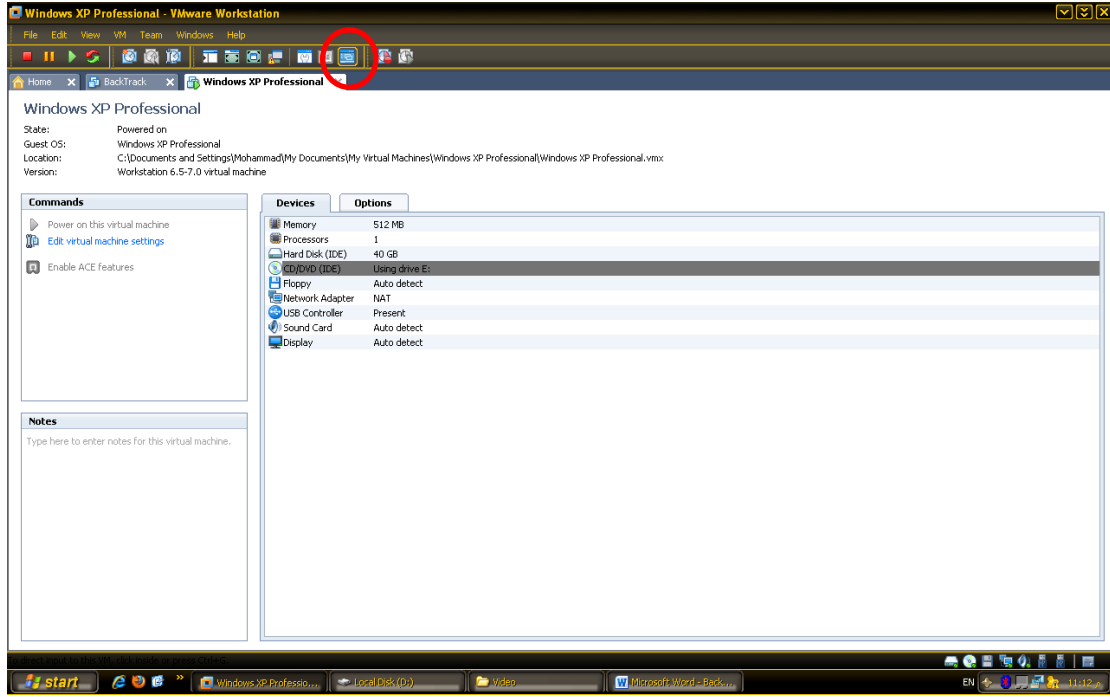

نضغط على انتر Enter فيتم اعادة التشغيل ونظلم شاشة اختيار النظام

في الصورة التالية يظهر نظام ويندوز اكس بي

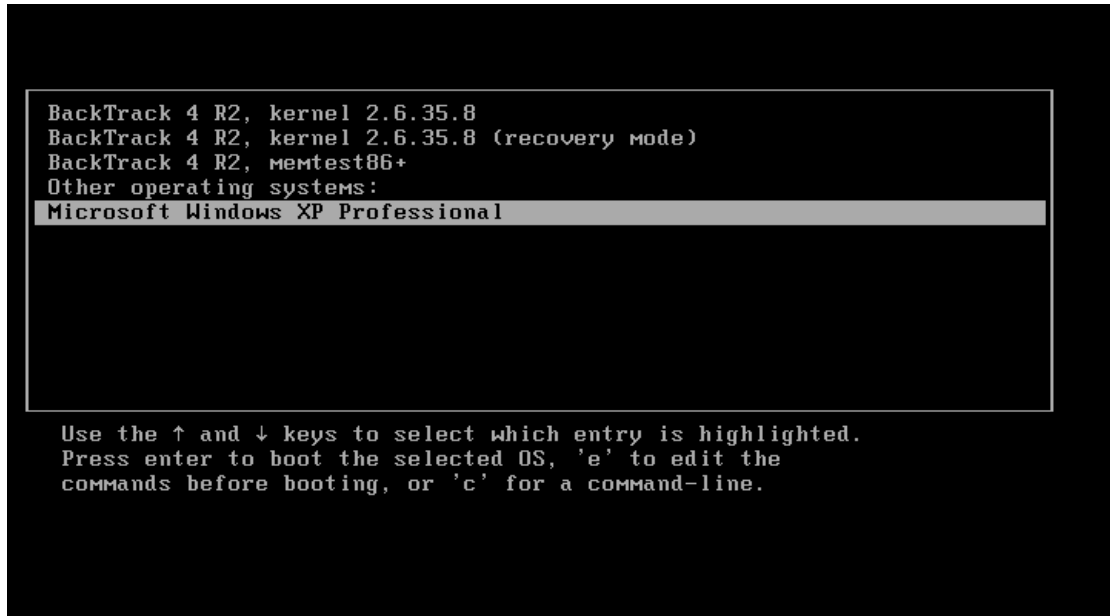

وفي الصورة التالية يظهر الباك ترك نضغط على انتر للدخول اليه

```
BackTrack 4 R2, kernel 2.6.35.8
BackTrack 4 R2, kernel 2.6.35.8 (recovery mode)
BackTrack 4 R2, memtest86+
Other operating systems:
Microsoft Windows XP Professional

Use the ↑ and ↓ keys to select which entry is highlighted.
Press enter to boot the selected OS, 'e' to edit the
commands before booting, or 'c' for a command-line.
```

ندخل هنا اسم المستخدم الجذر نكتب root

```
Checking root file system...fsck 1.41.3 (12-Oct-2008)
/dev/hda6: clean, 362380/1185520 files, 1859018/4741175 blocks
done.
Starting early crypto disks...done.
Starting remaining crypto disks...done.
Checking file systems...fsck 1.41.3 (12-Oct-2008)
done.
Mounting local filesystems...done.
Activating swapfile swap...done.
Skipping firewall: ufw (not enabled)...done.
Setting up console font and keymap...done.
Loading cpufreq kernel modules...done (none).
Loading ACPI modules...
Starting ACPI services...
Starting system log daemon...
Doing Wacom setup...
Starting kernel log daemon...
Starting system message bus: dbus.
CPUFreq Utilities: Setting ondemand CPUFreq governor...disabled, governor not available...done.
Starting Hardware abstraction layer: hald.
Starting System Tools Backends: system-tools-backends.

BackTrack 4 R2 Codename Nemesis bt tty1
bt login: root_
```

نكتب كلمة المرور الافتراضية وهي toor حيث لا يظهر شيء عند الكتابة

بعد الانتهاء من الكتابة نضغط على Enter

```
/dev/hda6: clean, 362380/1185520 files, 1859018/4741175 blocks
done.
Starting early crypto disks...done.
Starting remaining crypto disks...done.
Checking file systems...fsck 1.41.3 (12-Oct-2008)
done.
Mounting local filesystems...done.
Activating swapfile swap...done.
Skipping firewall: ufw (not enabled)...done.
Setting up console font and keymap...done.
Loading cpufreq kernel modules...done (none).
Loading ACPI modules....
Starting ACPI services....
Starting system log daemon....
Doing Wacom setup...
Starting kernel log daemon....
Starting system message bus: dbus.
CPUFreq Utilities: Setting ondemand CPUFreq governor...disabled, governor not available...done.
Starting Hardware abstraction layer: hald.
Starting System Tools Backends: system-tools-backends.

BackTrack 4 R2 Codename Nemesis bt tty1
bt login: root
Password: _
```

نكتب startx للدخول الى الواجهة الرسومية

```
Checking file systems...fsck 1.41.3 (12-Oct-2008)
done.
Mounting local filesystems...done.
Activating swapfile swap...done.
Skipping firewall: ufw (not enabled)...done.
Setting up console font and keymap...done.
Loading cpufreq kernel modules...done (none).
Loading ACPI modules....
Starting ACPI services....
Starting system log daemon....
Doing Wacom setup...
Starting kernel log daemon....
Starting system message bus: dbus.
CPUFreq Utilities: Setting ondemand CPUFreq governor...disabled, governor not available...done.
Starting Hardware abstraction layer: hald.
Starting System Tools Backends: system-tools-backends.

BackTrack 4 R2 Codename Nemesis bt tty1
bt login: root
Password:
BackTrack 4 R2 (CodeName Nemesis) Security Auditing

For more information visit: http://www.backtrack-linux.org/
root@bt:~# startx_
```

مبروك تم تصيب الويندوز والباك ترك معا



تم الانتهاء من عمليات التنصيب كلها