

تم تحميل هذا الملف من موقع المناهج السعودية



## موقع المناهج المنهاج السعودي

\*للحصول على أوراق عمل لجميع الصفوف وجميع المواد اضغط هنا

<https://www.almanahj.com/sa>

\* للحصول على أوراق عمل لجميع مواد الصف الرابع اضغط هنا

<https://almanahj.com/sa/4>

\* للحصول على جميع أوراق الصف الرابع في مادة علوم ولجميع الفصول, اضغط هنا

<https://almanahj.com/sa/4science>

\* للحصول على أوراق عمل لجميع مواد الصف الرابع في مادة علوم الخاصة بـ الفصل الأول اضغط هنا

<https://www.almanahj.com/sa/4science1>

\* لتحميل كتب جميع المواد في جميع الفصول للـ الصف الرابع اضغط هنا

<https://www.almanahj.com/sa/grade4>

للحصول على جميع روابط الصفوف على تلغرام وفيسبوك من قنوات وصفحات: اضغط هنا

<https://t.me/sacourse>

**السؤال الأول: أضع الكلمة المناسبة في الفراغ المناسب لها فيما يأتي:**

**الجهاز الهضمي - كيس - الجهاز العصبي - الريش - الزواحف**

١	يحلل الجسم الطعام في .....
٢	الطيور من الفقاريات الثابتة درجة الحرارة ويغطي أجسامها .....
٣	الكنغر والكوالا يحملان الصغار داخل .....
٤	الثعبان حيوان فقاري ينتمي إلى .....
٥	الدماغ وأعضاء الحس تكون .....

**السؤال الثاني: أختار الإجابة الصحيحة مما يأتي:**

١- الحيوانات التي لها عمود فقري تسمى .....	<input type="checkbox"/> اللافقاريات	<input type="checkbox"/> الفقاريات	<input type="checkbox"/> القشريات
٢- تعيش الأسماك تحت الماء وتتنفس باستخدام .....	<input type="checkbox"/> الخياشيم	<input type="checkbox"/> الرئتين	<input type="checkbox"/> الجلد
٣- ..... من الحيوانات الفقارية المتغيرة درجة الحرارة.	<input type="checkbox"/> الثدييات	<input type="checkbox"/> الطيور	<input type="checkbox"/> البرمائيات
٤- جميع ما يلي من اللافقاريات ماعدا .....	<input type="checkbox"/> الفيل	<input type="checkbox"/> العنكبوت	<input type="checkbox"/> قنديل البحر
٥- يساعد ..... على نقل الأكسجين إلى الدم.	<input type="checkbox"/> الجهاز الإخراجي	<input type="checkbox"/> الجهاز الهيكلي	<input type="checkbox"/> الجهاز التنفسي

## السؤال الثالث: (أ) أصل كل جهاز باسمه فيما يأتي:

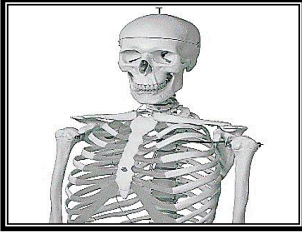

١. الجهاز التنفسي

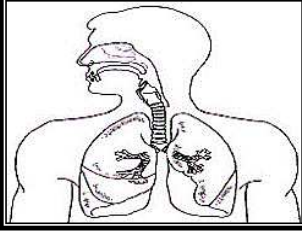

٢. الجهاز الهيكلي العظمي

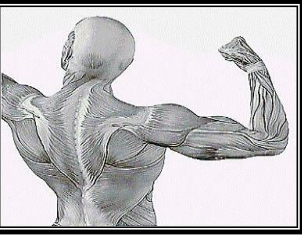

٣. الجهاز العضلي

## (ب) أصل كل حيوان فقاري فيما يلي بالمجموعة التي ينتمي إليها:

العصفور



التمساح



القرش

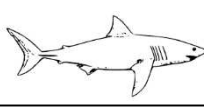

الأرنب



الضفدع

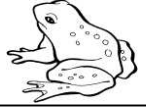

زواحف

طيور

برمائيات

أسماك

ثدييات

## السؤال الرابع: أضع علامة (√) أمام العبارات الصحيحة وعلامة (x) أمام العبارات الخاطئة:

١	تحتوي الأسماك الغضروفية على مادة مرنة ولينة تسمى الغضاريف.
٢	يغطي أجسام الزواحف جلد خشن وحرشيف.
٣	تضع الضفادع والأسماك البيض على اليابسة.
٤	يتنفس الحوت والدولفين بالرئتين.
٥	الدم نسيج سائل.

انتهت الأسئلة

أنتن  لم يتقن